



# Ministerstwo Rolnictwa i Rozwoju Wsi

---

Materiał realizowany na zlecenie Ministerstwa Rolnictwa i Rozwoju Wsi.

## **Aktualizacja ekspertyzy pn. „Opracowanie zasad terytorializacji wsparcia inwestycji wodociągowo- kanalizacyjnych na obszarach wiejskich”**

Ekspertyza do umowy nr 122/22, z dn. 24.10.2022

Warszawa, 05.12.2022

**Wykonawca:**



Instytut Ekonomiki Rolnictwa i Gospodarki  
Żywnościowej - Państwowy Instytut Badawczy  
ul. Świętokrzyska 20, 00-002 Warszawa  
tel. (22) 505 44 44  
tel. (22) 505 45 05  
fax (22) 827 19 60  
e-mail: [ierigz@ierigz.waw.pl](mailto:ierigz@ierigz.waw.pl)

**Kierownik zespołu:**

Dr inż. Adam Wasilewski

**Autorzy:**

Dr hab. Marcin Gospodarowicz

Dr hab. Marek Wigier

Dr inż. Adam Wasilewski

Mgr inż. Bogdan Buks

## Spis treści

1.	Wprowadzenie .....	4
2.	Uwagi metodyczne .....	8
2.1.	Algorytm premiujący gminę do wsparcia inwestycyjnego.....	9
3.	Wskaźnik syntetyczny i analiza skupień gmin w skali kraju .....	14
4.	Klasyfikacja gmin wg województw .....	20
4.1.	Województwo dolnośląskie .....	20
4.2.	Województwo kujawsko-pomorskie .....	24
4.3.	Województwo lubelskie .....	28
4.4.	Województwo lubuskie .....	33
4.5.	Województwo łódzkie .....	36
4.6.	Województwo małopolskie .....	41
4.7.	Województwo mazowieckie .....	46
4.8.	Województwo opolskie .....	53
4.9.	Województwo podkarpackie.....	56
4.10.	Województwo podlaskie .....	60
4.11.	Województwo pomorskie.....	63
4.12.	Województwo śląskie .....	66
4.13.	Województwo świętokrzyskie .....	70
4.14.	Województwo warmińsko-mazurskie .....	73
4.15.	Województwo wielkopolskie.....	76
4.16.	Województwo zachodniopomorskie .....	82
5.	Podsumowanie i wnioski.....	85

## 1. Wprowadzenie

Stan infrastruktury ma decydujące znaczenie dla rozwoju lokalnego co znajduje potwierdzenie w teoriach rozwoju regionalnego<sup>1</sup>. Aby region mógł się rozwijać, musi bazować na zasobach endogenicznych, w tym infrastrukturalnych, do których zaliczany jest m.in. system urzędów i instytucji pełniących funkcje służebne (o charakterze społecznym, ekonomicznym lub technicznym) w stosunku do innych systemów przestrzennych<sup>2</sup>. Pomimo wzrastającego znaczenia czynników niematerialnych z zakresu infrastruktury społecznej, infrastruktura techniczna pozostaje ważnym potencjałem endogenicznego rozwoju. Zalicza się do niej wszelkiego rodzaju placówki i urządzenia z zakresu ochrony środowiska (kanalizację, wodociągi), drogi, sieć gazową, melioracyjną itp. Elementy te decydują w dużej mierze o możliwościach rozwoju inicjatyw gospodarczych i przyciąganiu kapitału z zewnątrz, możliwościach modernizacji wzrostu produkcji rolniczej, o warunkach życia jej mieszkańców oraz kształtowaniu wielofunkcyjnego i zrównoważonego rozwoju gmin. Taka infrastruktura jest ściśle związana z terenem, dla którego spełnia te zadania<sup>3</sup>.

Poziom rozwoju infrastruktury technicznej gmin w Polsce jest bardzo zróżnicowany. Różnice te wynikają zarówno z charakteru poszczególnych rodzajów gmin (miejskie, wiejskie i miejsko-wiejskie), widoczne są odrębności wynikające z potencjału demograficznego, poziomu dochodów czy renty położenia. Generalnie gminy miejskie mają wyższy syntetyczny wskaźnik rozwoju infrastruktury technicznej niż gminy wiejskie oraz miejsko-wiejskie. Niezależnie od rodzaju gmin im większe i bogatsze jednostki, tym wyższy poziom rozwoju infrastruktury. Z teorii rozwoju regionalnego i lokalnego (m.in. teorii biegunów wzrostu i modelu przyciągania) wynika także, że rozwój jest skorelowany z potencjałem ludnościowym i strukturą demograficzną. Większe różnice pomiędzy grupami wielkościowymi skutkują większymi różnicami w poziomie rozwoju infrastruktury.

Podstawowymi podmiotami władającymi infrastrukturą są samorządy terytorialne (gminne, powiatowe, wojewódzkie) które, w miarę możliwości finansowych, tworzą warunki

---

<sup>1</sup> Krugman P., Development, Geography and Economic Theory, The MIT Press, Cambridge Mass 1998.

<sup>2</sup> Blakely J.E., Planning Local Economic Development. Theory and Practice, Sage Library of Social Research 168, Sagepublication, London 1989

<sup>3</sup> Kołodziejczyk D., Infrastruktura w rozwoju społeczno-gospodarczym gmin w Polsce, Prace Naukowe Uniwersytetu Ekonomicznego we Wrocławiu, Wrzesień 2014, s. 198-207.

jej rozwoju. Wpływ gmin na kształtowanie bazy dochodowej jest jednak ograniczony. Poza polityką i skutecznością zarządzania władz samorządowych, rozwój gminy warunkują czynniki przestrzenne związane z położeniem geograficznym<sup>4</sup>. Powszechnie identyfikowana „gospodarność” gmin nie jest zatem jedyną przyczyną lokalnego rozwoju gospodarczego, lecz także skutkiem zwiększonych dochodów wynikających m.in. z renty geograficznej. Renta geograficzna jest premią za położenie w określonym układzie społeczno-gospodarczym. Jest ona połączeniem renty gruntowej Thüнена, dotyczącej kosztów transportu i związanej z tym lokalizacji danego rodzaju produkcji, oraz renty miejskiej von Wiesera, dotyczącej aktywności ekonomicznej ludności zamieszkującej dany teren<sup>5</sup>.

Wpływ na finanse jednostek samorządu terytorialnego, a co za tym idzie i możliwość finansowania inwestycji o charakterze infrastrukturalnym mają czynniki zewnętrzne, takie jak koniunktura makroekonomiczna czy nieoczekiwane zdarzenia mające charakter szokowy. W ostatnich latach czynnikiem szokowym było wystąpienie pandemii Covid-19. Epidemia wpłynęła na budżety samorządów, stawiając przed nimi szereg nowych wyzwań i konieczność szybkiego dostosowania ich funkcjonowania do nowej rzeczywistości. Dochody JST zostały uszczuplone przez zmniejszenie dochodów z PIT, CIT, podatków od nieruchomości, opłat czynszowych, czy też opłat związanych z korzystaniem przez mieszkańców z komunikacji miejskiej czy stref płatnego parkowania. Równoległe nastąpiło zwiększenie wydatków JST na opiekę zdrowotną, wsparcie lokalnych biznesów i mieszkańców, a to z kolei zbiegło się w czasie z wejściem w życie zmian w przepisach dotyczących podatku PIT (obniżenie stawek z 18% do 17% oraz wprowadzenie zerowego PIT-u dla osób poniżej 26 roku życia). Pomimo jednak niekorzystnych tendencji pierwszy rok pandemii JST zakończyły nadwyżką budżetową w łącznej kwocie 5,7 mld zł. Było to spowodowane przede wszystkim przekazaniem środków na inwestycje z budżetu centralnego oraz spadkiem wydatków majątkowych. Samorządy są bowiem ważnym inwestorem publicznym, a inwestycje publiczne to jedno z podstawowych narzędzi, za pomocą których można sobie radzić z kryzysami gospodarczymi. Negatywne skutki pandemii były szczególnie widoczne w gminach miejskich i miastach na prawach powiatu,

---

<sup>4</sup> Kuchniarz M., Bogactwo gmin – efekt gospodarności czy renty geograficznej?, *Ekonomia* 5(17), Wydawnictwo Uniwersytetu Ekonomicznego we Wrocławiu Wrocław 2011

<sup>5</sup> Kopaczewska K., Renta geograficzna a rozwój społeczno-gospodarczy, CEDEWU, Warszawa 2008, s. 13.

mniejsze natomiast turbulencje obserwowano w gminach wiejskich<sup>6</sup>. W strukturze dochodów gmin wiejskich ponad połowę stanowią środki pochodzące z budżetu państwa, przekazywane gminom w postaci subwencji ogólnej oraz dotacji celowych – w miastach udział tych źródeł dochodów stanowi ok. 1/3 budżetu gmin<sup>7</sup>. Niestety inwestycje JST są od kilku lat mniejsze od planowanych, a pandemia i wszystkie związane z nią konsekwencje wpływają negatywnie na poziom inwestycji samorządowych<sup>8</sup>.

Stan wyposażenia gmin w zbiorowe sieci wodociągowe i kanalizacyjne jest zróżnicowany regionalnie. Jest on zdecydowanie niższy w gminach wiejskich i miejsko-wiejskich niż w miastach. W 2021 roku, dostęp do zbiorczej sieci wodociągowej posiadało ponad 87% ludności wiejskiej (najlepiej rozwiniętą sieć wodociągową posiadały gminy woj. opolskiego - 96,4%, a najniższy dostęp charakteryzował obszary wiejskie woj. małopolskiego - 70% populacji wiejskiej korzystało ze zbiorczej sieci wodociągowej). Wysoki poziom zaspokojenia potrzeb w zakresie zaopatrzenia w wodę jest skutkiem sukcesywnie realizowanych inwestycji. Jeśli chodzi o kanalizację dostęp do zbiorczej sieci kanalizacyjnej posiada tylko nieco ponad 45% mieszkańców obszarów wiejskich. W najlepszej sytuacji z uwagi na możliwość korzystania z sieci kanalizacyjnej znajdują się mieszkańcy woj. zachodniopomorskiego (ok. 68% jest podłączonych do sieci). Relatywnie najmniej mieszkańców obszarów wiejskich (poniżej 30%) ma możliwość korzystania z sieci kanalizacyjnej w województwach: lubelskim, podlaskim i łódzkim.

Pomimo notowanego w ostatnich latach rozwoju infrastruktury wodno-kanalizacyjnej potrzeby, szczególnie w zakresie inwestycji dotyczących rozwoju sieci kanalizacyjnej, są nadal bardzo duże. Silne zróżnicowanie lokalne jest konsekwencją renty położenia, sytuacji finansowej gmin oraz aktywności władz lokalnych w pozyskiwaniu środków pozabudżetowych. Wyrównywanie dysproporcji rozwojowych pomiędzy gminami było dotychczas realizowane przede wszystkim przy wykorzystaniu publicznych instrumentów

---

<sup>6</sup> Malinowska-Misiąg E., Finanse jednostek samorządu terytorialnego w Polsce w pierwszym roku pandemii, OPTIMUM. ECONOMIC STUDIES NR 1 (107), Warszawa 2022, s. 48-63

<sup>7</sup> Pondel H., Rola samorządu gminnego w stymulowaniu rozwoju obszarów wiejskich, Studia BAS Nr 1(49) 2017, s. 109–13

<sup>8</sup> Kostyk-Siekierska K., Wpływ pandemii COVID-19 na sytuację finansową i funkcjonowanie jednostek samorządu terytorialnego, Zeszyty Naukowe Małopolskiej Wyższej Szkoły Ekonomicznej w Tarnowie 2021, 51(3), 29–45

finansowego wsparcia takich jak finansowane ze środków UE Regionalne Programy Operacyjne, Program Rozwoju Obszarów Wiejskich czy Program Operacyjny Kapitał Ludzki. W najbliższych latach źródłem finansowania tych inwestycji będą także środki Krajowego Planu Odbudowy, Planu Strategicznego dla WPR na lata 2023-2027 (w zakresie budowy indywidualnych systemów oczyszczania ścieków) czy z programów Polityki Spójności. W warunkach dysproporcji rozwojowych między obszarami wiejskimi i miejskimi istnieją zatem uzasadnione przesłanki aby kontynuować politykę rozwoju gmin, która będzie pozytywnie oddziaływać na pobudzenie ich zróżnicowanego potencjału i inwestycje infrastrukturalne, szczególnie w zakresie rozbudowy sieci kanalizacyjnej.

## 2. Uwagi metodyczne

Głównym celem ekspertyzy była aktualizacja wskaźników umożliwiających dokonanie terytorializacji wsparcia inwestycji wodno-kanalizacyjnych na obszarach wiejskich w kontekście obecnego stanu dostępności infrastruktury kanalizacyjnej oraz sytuacji gospodarczo-społecznej gmin. Aktualizacji dokonano w odniesieniu do ekspertyzy z dnia 03.12.2021 pt. „Opracowanie zasad terytorializacji wsparcia inwestycji wodociągowo-kanalizacyjnych na obszarach wiejskich”, przygotowanej przez IERiGŻ-PIB na zlecenie Ministerstwa Rolnictwa i Rozwoju Wsi. Osiągnięcie postawionego celu wymagało przyjęcia założenia, że podstawową jednostką taksonomiczną, dla której będą przeprowadzone analizy, a w konsekwencji oszacowane zostaną nowe wskaźniki terytorializacji będzie gmina. W związku z przyjętym założeniem, badaniami objęto wszystkie gminy wiejskie i miejsko-wiejskie w Polsce. Zgodnie z danymi GUS, w 2021 roku, w badanej populacji było 1537 gmin wiejskich i 638 gmin miejsko-wiejskich.

W ramach aktualizacji zasad terytorializacji i klasyfikacji gmin do grup z wysokim i niskim nasileniem barier rozwojowych:

- a. Przeprowadzono weryfikację zakresu wskaźników rozwoju społeczno-gospodarczego gmin, które stanowiąc będą podstawę obliczenia syntetycznego wskaźnika określającego nasilenie barier rozwoju w poszczególnych gminach. Weryfikacji dokonano na podstawie wskazówek z MRiRW,
- b. Dokonano adaptacji metody obliczania syntetycznego wskaźnika rozwoju do potrzeb ekspertyzy poprzez przekształcenie syntetycznego wskaźnika rozwoju we wskaźnik określający nasilenie barier rozwoju społeczno-gospodarczego gminy oraz adaptacji metody do nowego zakresu wskaźników;
- c. pozyskano dane statystyczne z Banku Danych Lokalnych GUS, które umożliwiły ustalenie dla każdej gminy:
  - i. wskaźnika określającego poziom dostępności sieci kanalizacyjnej,
  - ii. wskaźników określających poziom i zmiany potencjalnych dochodów podatkowych „G”,
  - iii. wskaźników poziomu i zmian bezrobocia,
  - iv. wskaźników określających stan i zmiany salda migracji,



- d. obliczono syntetyczny wskaźnik nasilenia barier rozwoju społeczno-gospodarczego dla każdej gminy;
- e. przeprowadzono analizę skupień wskaźnika nasilenia barier rozwoju w układzie województw;
- f. ustalono dla każdego z województw listę gmin, w których inwestycje wodno-kanalizacyjne powinny być wspierane ze środków publicznych z uwagi na nasilenie barier rozwoju społeczno-gospodarczego oraz listę gmin, które potencjalnie nie muszą uzyskać takiego wsparcia.

### **2.1. Algorytm premiujący gminę do wsparcia inwestycyjnego.**

W prowadzonych badaniach przyjęto założenie, że podstawą wyodrębnienia w każdym województwie grup gmin wymagających wsparcia inwestycji wodno-kanalizacyjnych środkami zewnętrznymi, np. środkami finansowymi z Krajowego Planu Odbudowy, będzie nasilenie barier społeczno-gospodarczych, ograniczających ich dalszy rozwój. W związku z przyjętymi wstępnie założeniami, do określenia syntetycznej miary nasilenia tych barier w gminach określono następujące wskaźniki:

- udział (%) ludności korzystającej ze zbiorczej sieci kanalizacyjnej w ogólnej liczbie ludności gminy w 2021 roku;
- wskaźnik „G” – potencjalne dochody podatkowe gminy w zł na 1 mieszkańca w 2021 roku;
- zmiana wskaźnika „G” w latach 2019-2021 (rok 2019=100);
- udział (%) zarejestrowanych bezrobotnych w ogólnej liczbie ludności gminy – średnia z okresu 2017-2021 (ostatnie 5 lat);
- zmiana udziału (%) zarejestrowanych bezrobotnych w ogólnej liczbie ludności gminy w latach 2019-2021 (rok 2019=100);
- saldo migracji ludności gminy w przeliczeniu na 1 tys. mieszkańców – średnia z okresu 2017-2021 (ostatnie 5 lat).

Zastosowanie średnich wartości wskaźników w przypadku bezrobocia i migracji miało na celu wyeliminowanie wahań tych zmiennych, które w wyniku różnych zdarzeń losowych pojawiają się na poziomie poszczególnych gmin. Średnia z okresu ostatnich 5 lat odzwierciedla

rzeczywistą skalę tych procesów w gminach. W przypadku wskaźnika „G” i udziału bezrobotnych wprowadzono dodatkowo wskaźniki określające ich zmianę w okresie ostatnich 3 lat. Miało to na celu wprowadzenie do modelu wahań w zakresie rozwoju społeczno-gospodarczego, które wynikały z pandemii. Do oceny dostępności urządzeń infrastruktury kanalizacyjnej wykorzystano jedynie jej stan bieżący, który odzwierciedla faktyczne potrzeby gminy w tym zakresie.

Do określenia syntetycznej miary nasilenia barier rozwoju społeczno-gospodarczego wykorzystano zmodyfikowaną metodę Hellwiga<sup>9</sup>. W metodzie Hellwiga w ujęciu klasycznym, każdej gminie, w odniesieniu do określonego zjawiska, odpowiada punkt w n-wymiarowej przestrzeni, a mianowicie:

$$P_i(x_{ij}) \quad (i = 1, 2, \dots, n; j = 1, 2, \dots, n)$$

gdzie:

*i* - obiekt (gmina); *j* - zmienna (cecha); *n* - liczba zmiennych dla danego zjawiska

Należy jednak zaznaczyć, że określenie położenia tego punktu w n-wymiarowej przestrzeni wymaga w pierwszym etapie wyeliminowania mian poszczególnych zmiennych. Działanie to jest określane jako standaryzacja zmiennych i przebiega zgodnie z następującym wzorem:

$$z_{ij} = \frac{x_{ij} - \bar{x}_j}{s_j}$$

gdzie:

*z<sub>ij</sub>* - wartość zmiennej standaryzowanej w gminie *i* dla cechy *j*;

*x<sub>ij</sub>* - rzeczywista wartość zmiennej;

$\bar{x}_j$  - średnia danej zmiennej;

*s<sub>j</sub>* - odchylenie standardowe danej zmiennej.

---

<sup>9</sup> Hellwig, Z. 1968. Zastosowanie metody taksonomicznej do typologii podziału kraju ze względu na poziom ich rozwoju oraz zasoby i strukturę wykwalifikowanych kadr. Przegląd statystyczny nr 4. Warszawa

W następnej kolejności ustalany jest wzorzec rozwoju. Wzorzec rozwoju stanowi natomiast abstrakcyjny punkt  $P_0$  o współrzędnych:

$$z_{01}, z_{02}, \dots, z_{0n}$$

gdzie:

$$z_{0j} = \max(z_{ij}) - \text{w przypadku stymulant}$$

lub

$$z_{0j} = \min(z_{ij}) - \text{w przypadku destymulant}$$

Oznacza to, że współrzędnymi wzorca rozwoju są maksymalne wartości zmiennych standaryzowanych, w przypadku gdy mają one charakter stymulanty rozwoju lub minimalne wartości zmiennych standaryzowanych o charakterze destymulant.

Kolejnym etapem obliczania zmiennej syntetycznej jest obliczenie odległości ( $c_{i0}$ ) pomiędzy badanymi obiektami ( $P_i$ ), którymi w tym przypadku są gminy, a wzorcem ( $P_0$ ). Odległość tę oblicza się według wzoru:

$$c_{i0} = \sqrt{\sum_{j=1}^n (z_{ij} - z_{0j})^2}$$

Po obliczeniu odległości pomiędzy poszczególnymi obiektami a wzorcem ustalana jest zmienna syntetyczna ( $d_i$ ) dla każdego obiektu za pomocą wzoru:

$$d_i = 1 - \frac{c_{i0}}{c_0}$$

gdzie:

$$c_0 = \bar{c} + 6s_0$$

przy czym:

$\bar{c}$  - średnia arytmetyczna odległości pomiędzy poszczególnymi obiektami a wzorcem,

$s_0$  - odchylenie standardowe odległości pomiędzy poszczególnymi obiektami a wzorcem.

Tak ustalona zmienna syntetyczna, często również nazywana miarą rozwoju, określa położenie poszczególnych obiektów względem wzorca. Zastosowana modyfikacja polega natomiast na określeniu nie wzorca rozwoju, a wzorca nasilenia barier rozwoju społeczno-gospodarczego. Oznacza to, że w przypadku cech mających pozytywny wpływ na rozwój, jako wzorzec przyjmowane są minimalne wartości standaryzowanej cechy. Z kolei w przypadku zmiennych mających negatywny wpływ, wzorzec stanowią maksymalne wartości tych zmiennych po standaryzacji.

W przypadku niniejszej pracy wzorcem jest hipotetyczna gmina o najniższych wartościach standaryzowanych wskaźników określających:

- udział (%) ludności korzystającej ze zbiorczej sieci kanalizacyjnej w ogólnej liczbie ludności gminy w 2021 roku;
- wskaźnik „G” – potencjalne dochody podatkowe gminy w zł na 1 mieszkańca w 2021 roku;
- zmianę wskaźnika „G” w latach 2019-2021 (rok 2019=100);
- saldo migracji ludności gminy w przeliczeniu na 1 tys. mieszkańców – średnia z okresu 2017-2021 (ostatnie 5 lat).

Do wzorca nasilenia barier rozwoju przyjmowane są natomiast najwyższe standaryzowane wartości wskaźników:

- udział (%) zarejestrowanych bezrobotnych w ogólnej liczbie ludności gminy – średnia z okresu 2017-2021 (ostatnie 5 lat);
- zmiana udziału (%) zarejestrowanych bezrobotnych w ogólnej liczbie ludności gminy w latach 2019-2021 (rok 2019=100);

Obliczona w powyższy sposób zmienna syntetyczna uzyskuje wartości dla poszczególnych gmin w przedziale  $<0;1>$ . Nasilenie barier rozwoju społeczno-gospodarczego jest tym wyższe im wartość zmiennej syntetycznej jest bardziej zbliżona do 1.

Uzyskaną przy pomocy powyższej metody miarę rozwoju poddano analizie skupień przy pomocy metody k-średnich, która jest dostępna w aplikacjach takich, jak Statistica czy Gretl.

Algorytm tej metody polega na przenoszeniu obiektów ze skupienia do skupienia tak długo, aż zostaną zoptymalizowane zmienności wewnątrz skupień oraz pomiędzy skupieniami. Podobieństwo w skupieniu powinno być jak największe, zaś osobne skupienia powinny się maksymalnie od siebie różnić. Zastosowanie tej metody wymaga na wstępie określenia liczby skupień. W prowadzonej klasyfikacji założono występowanie 2 skupień gmin w każdym z województw. Takie podejście pozwala na wydzielenie w każdym województwie 2 najbardziej jednorodnych grup o wysokim i niskim poziomie syntetycznego wskaźnika nasilenia barier rozwoju. Grupy gmin o wysokim poziomie tego wskaźnika mogą stanowić potencjalnych beneficjentów programów wspierających rozwój infrastruktury wodno-kanalizacyjnej.

### 3. Wskaźnik syntetyczny i analiza skupień gmin w skali kraju

Wartości graniczne miary syntetycznej Hellwiga przedstawia Wykres 1. Rozpiętość ich wartości zawiera się w przedziale 0,46-0,65 ze skrajnymi pozycjami zajmowanymi przez woj. Świętokrzyskie (0,46) oraz woj. Kujawsko-Pomorskie (0,65).

**Wykres 1. Wartość graniczna miary syntetycznej Hellwiga (x100) określająca przypisanie dla skupienia wysokich (powyżej) bądź niskich barier rozwoju (poniżej) w układzie województw**

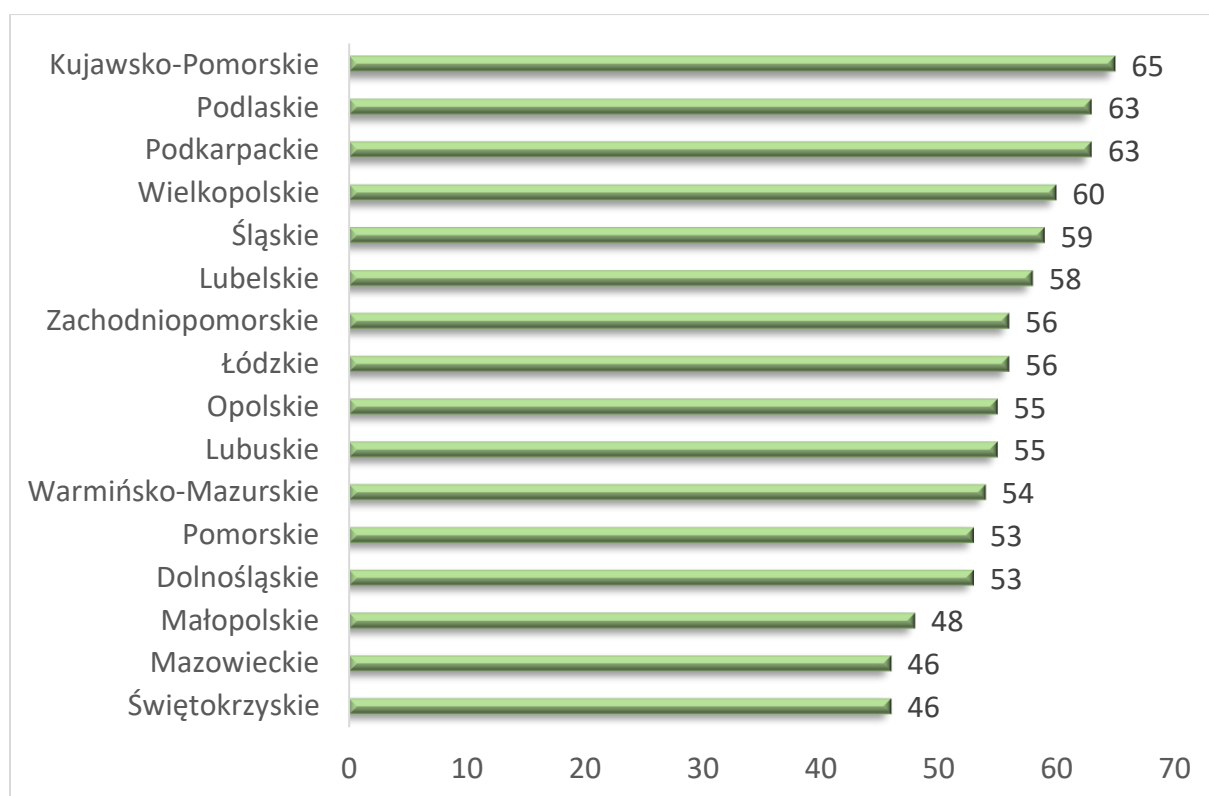

Źródło: Opracowanie własne na podstawie danych BDL-GUS

Absolutna liczba gmin przypisanych do poszczególnych skupień zależy jest na poziomie województw od ogólnej liczby gmin położonych w danym regionie (Wykres 2). Względny wskaźnik intensywności barier rozwojowych jest również procentowy udział gmin z wysokimi barierami rozwoju w populacji gmin danego regionu. Na wykresie 2 wskaźnik ten oznaczony został w postaci czerwonych punktów zaś jego wartości dla poszczególnych województw kształtowały się następująco (podane wartości w procentach): Śląskie 14, Podkarpackie 50, Opolskie 46, Podlaskie 48, Wielkopolskie 13, Dolnośląskie 59, Mazowieckie 87, Zachodniopomorskie 65, Kujawsko-Pomorskie 57, Lubuskie 55, Małopolskie 90, Warmińsko-Mazurskie 86, Pomorskie 65, Łódzkie 61, Lubelskie 87, Świętokrzyskie 97. Relatywnie najliczniejsze skupienia gmin z barierami rozwojowymi znajdują się na obszarze

województw Świętokrzyskiego, Małopolskiego i Mazowieckiego zaś najmniej liczne są skupienia w woj. Śląskim.

**Wykres 2. Liczba gmin w poszczególnych skupieniach wg województw (lewa oś) oraz udział gmin z wysokimi barierami rozwoju w populacji w % (prawa oś).**

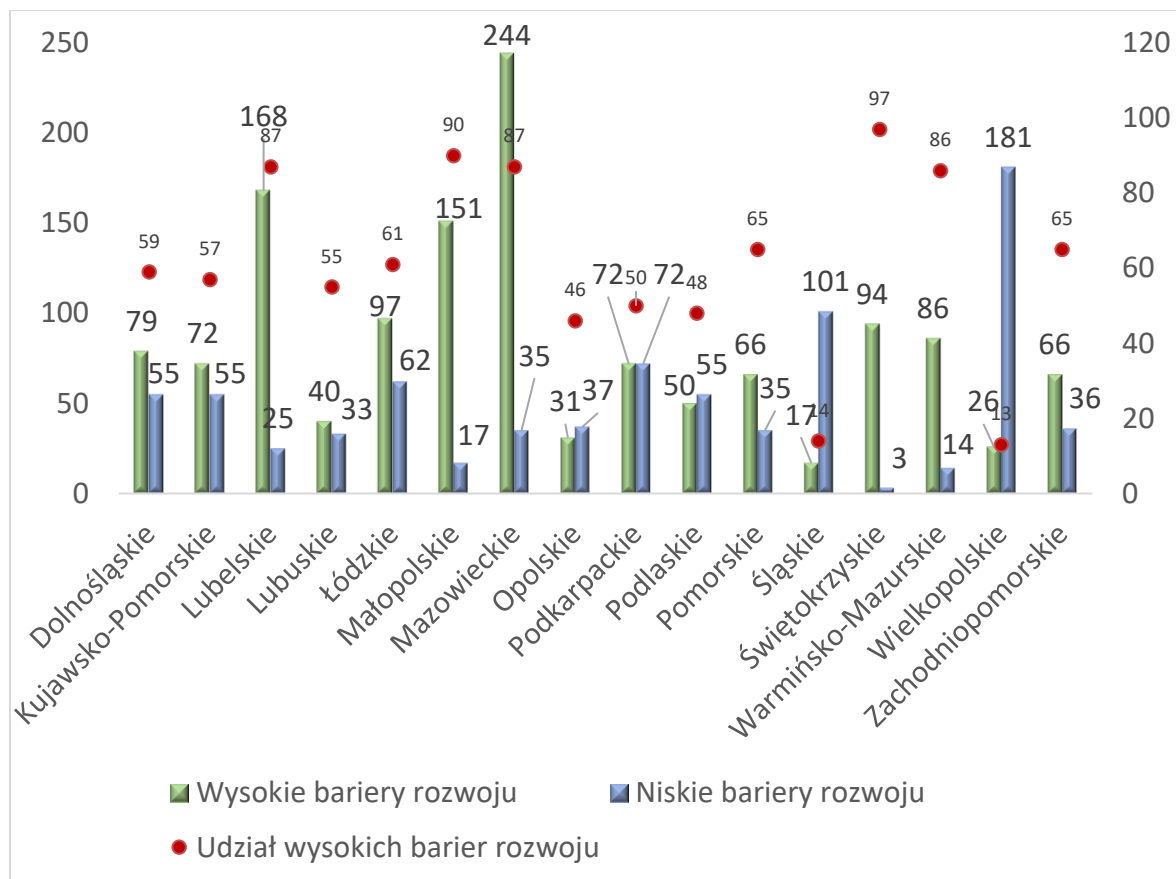

Źródło: Opracowanie własne na podstawie danych BDL-GUS

**Wykres 3. Udział gmin z wysokimi barierami rozwoju w poszczególnych typach gmin wg województw (%).**

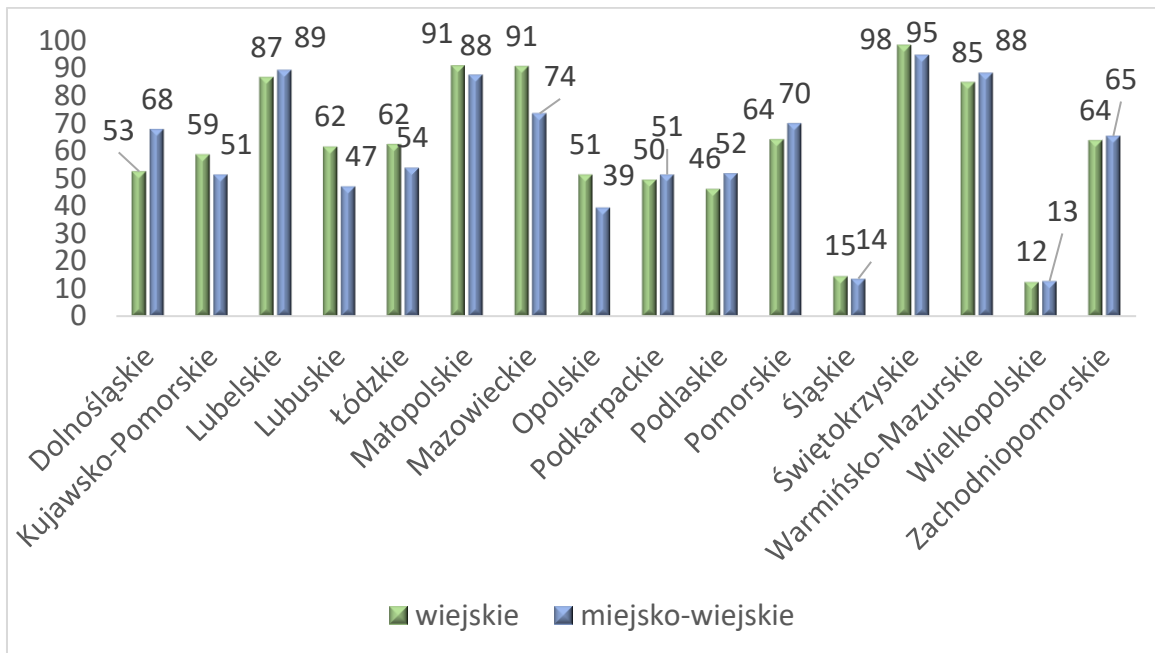

*Źródło: Opracowanie własne na podstawie danych BDL-GUS*

Lista gmin przypisanych do poszczególnych skupień, wraz z ich charakterystyką rodzajową (wiejskie bądź miejsko-wiejskie) oraz rozkładem przestrzennym zaprezentowana została w podrozdziałach 4.1 – 4.16. Analizując poszczególne mapy wojewódzkie rozproszenia gmin w obu skupieniach trudno wskazać na jednolity wzorzec kształtowania się rozkładu podmiotów, poza faktem, iż podmioty o niskich barierach rozwojowych położone są zazwyczaj w otoczeniu centrów regionów, podczas gdy podmioty z barierami rozwojowymi mają raczej położenie peryferyjne. Jako potwierdzającą ogólną prawidłowość można wskazać zależność poziomu oszacowanej miary i odległości od ośrodka administracyjnego województwa (siedziby władz wojewódzkich lub/oraz siedziby Urzędu Marszałkowskiego). Zgodnie z zaprezentowaną na wykresie 3 prawidłowością wartość miary Hellwiga określającej intensywność barier rozwojowych wymagających wsparcia rośnie wraz z odległością od centrum, co wskazuje, że istotnym kryterium jest peryferyjność jednostek samorządu terytorialnego.



**Wykres 4. Liczba gmin w poszczególnych skupieniach wg województw (lewa oś) oraz udział gmin z wysokimi barierami rozwoju w populacji w % (prawa oś).**

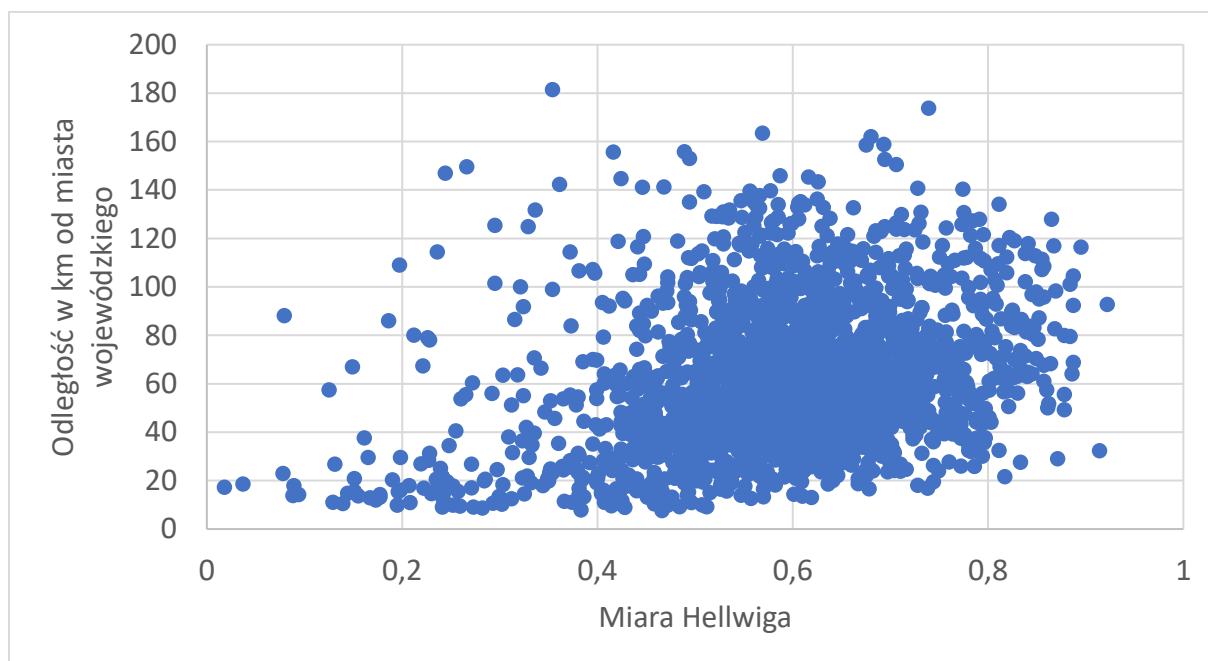

Źródło: Opracowanie własne na podstawie danych BDL-GUS

Jak można zauważyć (Wykres 3) w woj. Podkarpackim udział gmin obu rodzajów jest zbliżony w skupieniu charakteryzującym podmioty z wysokimi barierami rozwojowymi, w pozostałych województwach dominującym wzorcem jest przewaga udziału gmin wiejskich.

Poziom miary syntetycznej Hellwiga pozwala na właściwą dyskryminację podmiotów należących do populacji poszczególnych skupień. Dla całej populacji gmin wartość przeciętna miary w skupieniu wysokich barier rozwojowych jest wyższa (0,65) niż przeciętna dla grupy z niskimi barierami rozwoju (0,47). Wartości przeciętne miary w grupach na poziomie poszczególnych województw prezentuje Wykres 5. Najwyższe wartości przeciętne dla skupień o wysokich barierach rozwoju odnotowane zostały na obszarze województw Podkarpackiego, Lubelskiego, Świętokrzyskiego i Kujawsko-Pomorskiego, zaś najniższe w woj. Pomorskim, Opolskim, Łódzkim i Lubuskim. Podobne wzorce kształtowania się cechy w zakresie rankingu wojewódzkiego można zarejestrować w odniesieniu do wartości maksymalnych w poszczególnych grupach (Wykres 6) oraz wartości minimalnych (Wykres 7). W układzie rodzajowym wyższe wartości wskaźnika barier rozwojowych charakteryzują gminy wiejskie (Wykres 8).

**Wykres 5. Przeciętna wartość miary syntetycznej Hellwiga (x100) dla poszczególnych skupień i województw.**

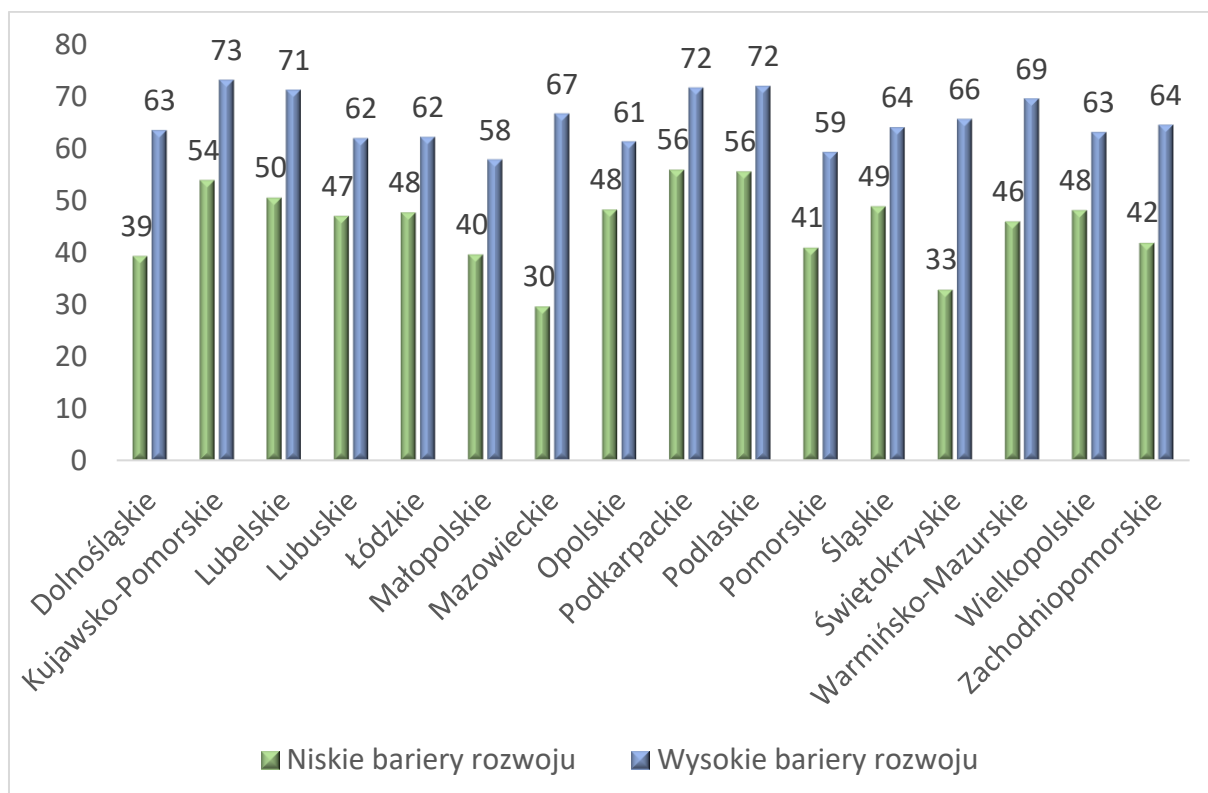

Źródło: Opracowanie własne na podstawie danych BDL-GUS

**Wykres 6. Maksymalna wartość miary syntetycznej Hellwiga (x100) dla poszczególnych skupień i województw.**

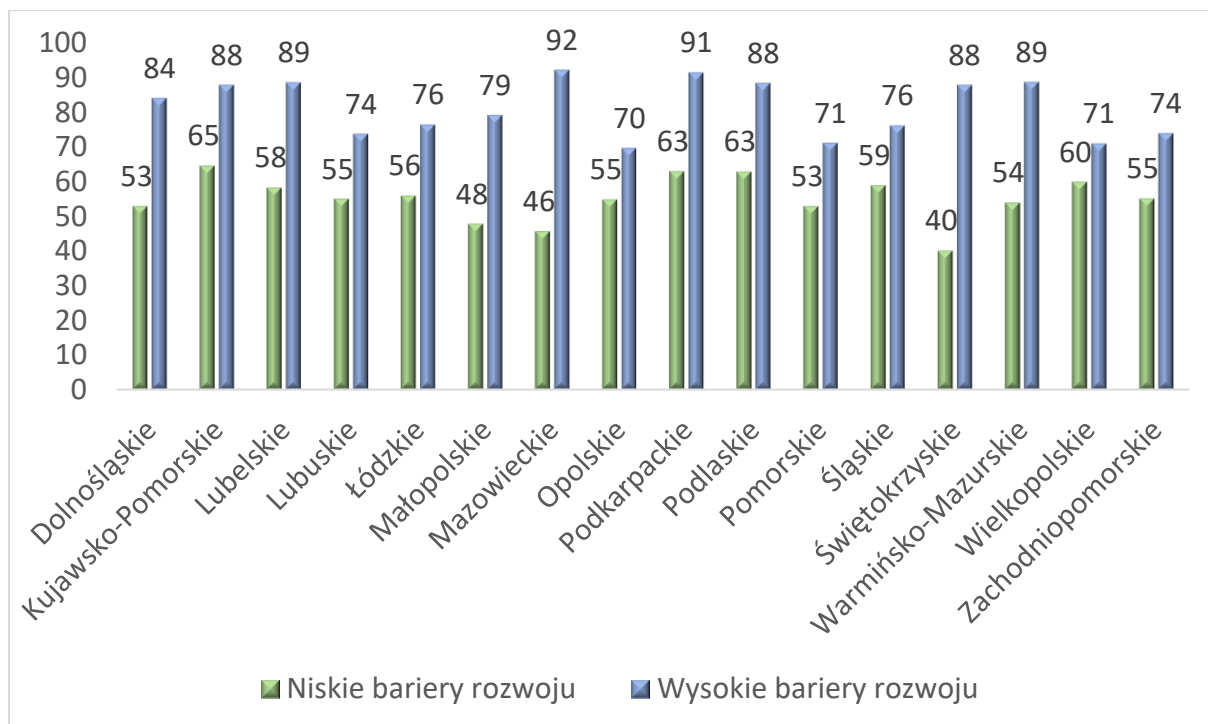

Źródło: Opracowanie własne na podstawie danych BDL-GUS

**Wykres 7. Minimalna wartość miary syntetycznej Hellwiga (x100) dla poszczególnych skupień i województw.**

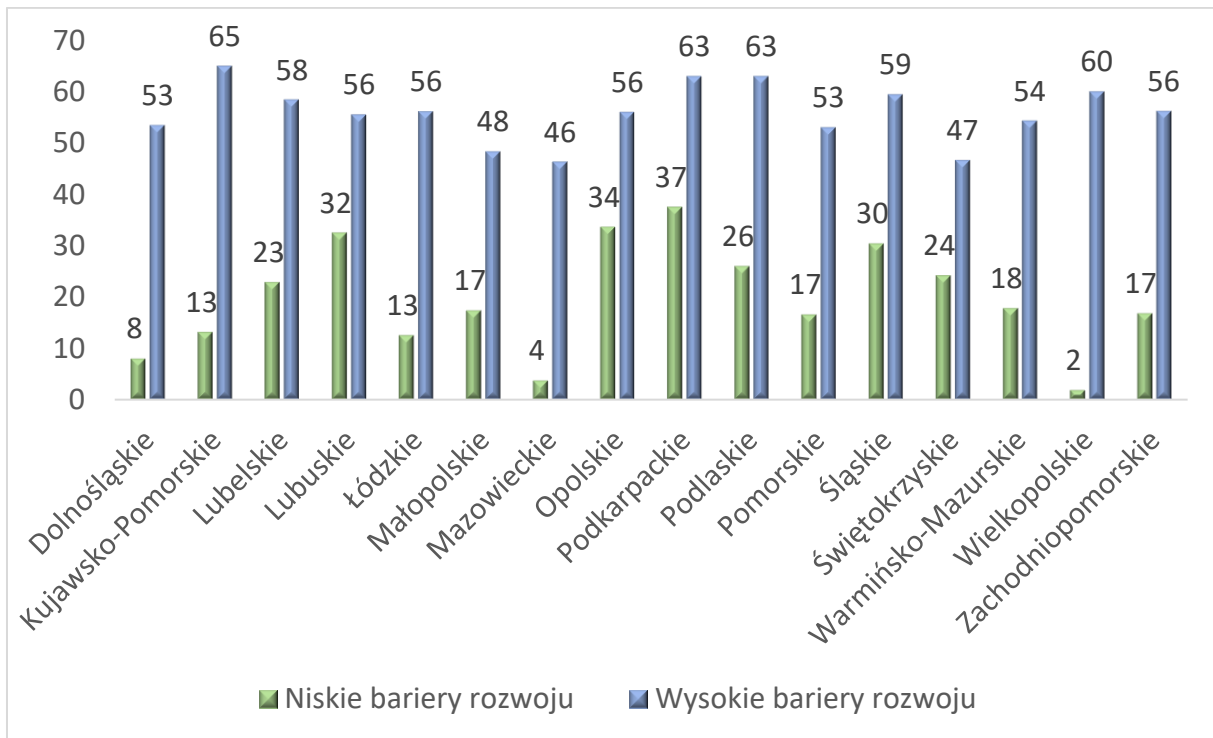

Źródło: Opracowanie własne na podstawie danych BDL-GUS

**Wykres 8. Przeciętna wartość miary syntetycznej Hellwiga (x100) wg skupień i typów gmin.**

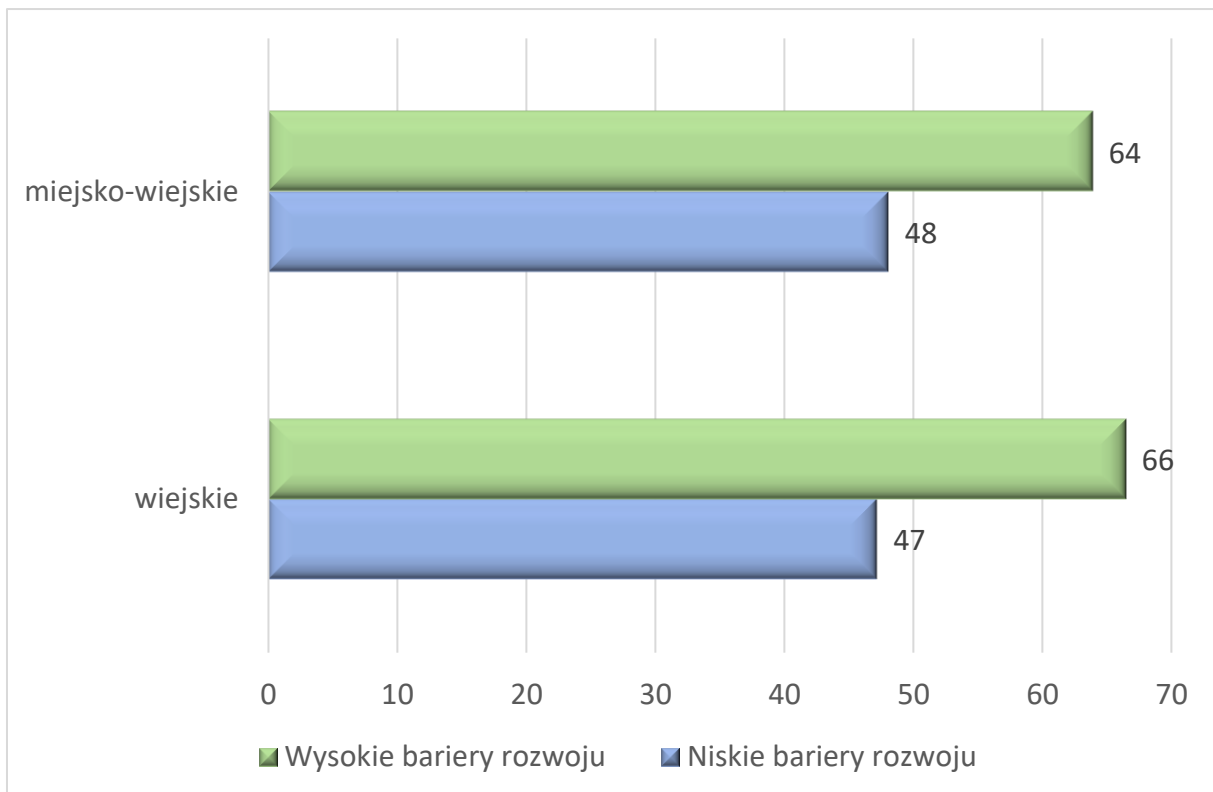

Źródło: Opracowanie własne na podstawie danych BDL-GUS

## 4. Klasyfikacja gmin wg województw

### 4.1. Województwo dolnośląskie

Wysoki poziom syntetycznego wskaźnika uzyskało w woj. dolnośląskim 79 gmin, tj. 59% ich ogólnej liczby (Tabela 1). W grupie tej znalazło się 41 gmin wiejskich oraz 38 gmin miejsko-wiejskich. Zgodnie z przyjętą metodą klasyfikacji wyższy priorytet do wsparcia uzyskałoby 52,6% gmin wiejskich oraz 67,9% gmin miejsko-wiejskich. Listę gmin o wysokim i niskim poziomie syntetycznego nasilenia barier rozwoju przedstawia Tabela 2.

**Tabela 1. Liczebność grupy gmin zaklasyfikowanych do wsparcia w woj. dolnośląskim.**

	Gminy wiejskie i miejsko-wiejskie	Gminy wiejskie	Gminy miejsko-wiejskie
<b>Liczba gmin ogółem</b>	134	78	56
<b>Liczba gmin o wysokim poziomie syntetycznego wskaźnika</b>	79	41	38
<b>Odsetek gmin o wysokim poziomie syntetycznego wskaźnika (%)</b>	59,0	52,6	67,9

Źródło: obliczenia własne na podstawie danych Banku Danych Lokalnych GUS

**Tabela 2. Lista gmin woj. dolnośląskiego w ramach skupień syntetycznego wskaźnika barier rozwoju.**

Teryt	Nazwa	Typ	Hellwig	Skupienie
0217012	BORÓW	wiejska	0,6150	wysokie nasilenie barier
0209022	CHOJNÓW	wiejska	0,6870	wysokie nasilenie barier
0224022	CIEPŁOWODY	wiejska	0,6680	wysokie nasilenie barier
0213012	CIESZKÓW	wiejska	0,6410	wysokie nasilenie barier
0221042	CZARNY BÓR	wiejska	0,5780	wysokie nasilenie barier
0219032	DOBROMIERZ	wiejska	0,7040	wysokie nasilenie barier
0215022	DOMANIÓW	wiejska	0,6460	wysokie nasilenie barier
0214042	DZIADOWA KŁODA	wiejska	0,6580	wysokie nasilenie barier
0202052	DZIERŻONIÓW	wiejska	0,5810	wysokie nasilenie barier
0206052	JANOWICE WIELKIE	wiejska	0,6220	wysokie nasilenie barier
0204022	JEMIELNO	wiejska	0,8400	wysokie nasilenie barier
0224032	KAMIENIEC ZĄBKOWICKI	wiejska	0,6230	wysokie nasilenie barier
0207022	KAMIENNA GÓRA	wiejska	0,5680	wysokie nasilenie barier
0208072	KŁODZKO	wiejska	0,6250	wysokie nasilenie barier

0217022	KONDRATOWICE	wiejska	0,6740	wysokie nasilenie barier
0218012	KOSTOMŁOTY	wiejska	0,5650	wysokie nasilenie barier
0203042	KOTLA	wiejska	0,6190	wysokie nasilenie barier
0208092	LEWIN KŁODZKI	wiejska	0,6120	wysokie nasilenie barier
0210042	LUBAŃ	wiejska	0,6270	wysokie nasilenie barier
0202062	ŁAGIEWNIKI	wiejska	0,5410	wysokie nasilenie barier
0218022	MALCZYCE	wiejska	0,5590	wysokie nasilenie barier
0219052	MARCINOWICE	wiejska	0,5500	wysokie nasilenie barier
0207042	MARCISZÓW	wiejska	0,5910	wysokie nasilenie barier
0205042	MŚCIWOJÓW	wiejska	0,5930	wysokie nasilenie barier
0206072	MYSŁAKOWICE	wiejska	0,5800	wysokie nasilenie barier
0204032	NIECHLÓW	wiejska	0,7880	wysokie nasilenie barier
0208112	NOWA RUDA	wiejska	0,7270	wysokie nasilenie barier
0203052	PĘCŁAW	wiejska	0,7220	wysokie nasilenie barier
0226032	PIELGRZYMKĄ	wiejska	0,8130	wysokie nasilenie barier
0210062	PLATERÓWKA	wiejska	0,5620	wysokie nasilenie barier
0217032	PRZEWORNO	wiejska	0,7390	wysokie nasilenie barier
0221072	STARE BOGACZOWICE	wiejska	0,5910	wysokie nasilenie barier
0224042	STOSZOWICE	wiejska	0,7140	wysokie nasilenie barier
0225052	SULIKÓW	wiejska	0,5660	wysokie nasilenie barier
0218052	UDANIN	wiejska	0,6500	wysokie nasilenie barier
0221082	WALIM	wiejska	0,6460	wysokie nasilenie barier
0205062	WĄDROŻE WIELKIE	wiejska	0,6140	wysokie nasilenie barier
0222022	WIŃSKO	wiejska	0,7950	wysokie nasilenie barier
0226052	ZAGRODNO	wiejska	0,6900	wysokie nasilenie barier
0226062	ZŁOTORYJA	wiejska	0,5420	wysokie nasilenie barier
0203062	ŻUKOWICE	wiejska	0,6320	wysokie nasilenie barier
0224013	BARDO	miejsko-wiejska	0,6280	wysokie nasilenie barier
0214023	BIERUTÓW	miejsko-wiejska	0,6600	wysokie nasilenie barier
0205023	BOLKÓW	miejsko-wiejska	0,7570	wysokie nasilenie barier
0208063	BYSTRZYCA KŁODZKA	miejsko-wiejska	0,6880	wysokie nasilenie barier
0216013	CHOCIANÓW	miejsko-wiejska	0,6030	wysokie nasilenie barier
0221053	GŁUSZYCA	miejsko-wiejska	0,5740	wysokie nasilenie barier
0204013	GÓRA	miejsko-wiejska	0,6600	wysokie nasilenie barier
0212013	GRYFÓW ŚLĄSKI	miejsko-wiejska	0,5850	wysokie nasilenie barier
0219043	JAWORZYNA ŚLĄSKA	miejsko-wiejska	0,5500	wysokie nasilenie barier
0208083	ŁĄDEK-ZDRÓJ	miejsko-wiejska	0,6280	wysokie nasilenie barier
0210033	LEŚNA	miejsko-wiejska	0,6900	wysokie nasilenie barier
0212023	LUBOMIERZ	miejsko-wiejska	0,6790	wysokie nasilenie barier
0212033	LWÓWEK ŚLĄSKI	miejsko-wiejska	0,5650	wysokie nasilenie barier
0221063	MIEROSZÓW	miejsko-wiejska	0,5730	wysokie nasilenie barier
0214053	MIĘDZYBÓRZ	miejsko-wiejska	0,6210	wysokie nasilenie barier
0208103	MIĘDZYLESIE	miejsko-wiejska	0,7590	wysokie nasilenie barier
0213033	MILICZ	miejsko-wiejska	0,5370	wysokie nasilenie barier
0212043	MIRSK	miejsko-wiejska	0,6550	wysokie nasilenie barier
0202073	NIEMCZA	miejsko-wiejska	0,5340	wysokie nasilenie barier

<b>0210053</b>	OLSZYNA	miejsko-wiejska	0,5460	wysokie nasilenie barier
<b>0202033</b>	PIESZYCE	miejsko-wiejska	0,5790	wysokie nasilenie barier
<b>0216053</b>	PRZEMKÓW	miejsko-wiejska	0,5750	wysokie nasilenie barier
<b>0208123</b>	RADKÓW	miejsko-wiejska	0,6120	wysokie nasilenie barier
<b>0208133</b>	STRONIE ŚLĄSKIE	miejsko-wiejska	0,6070	wysokie nasilenie barier
<b>0217043</b>	STRZELIN	miejsko-wiejska	0,5360	wysokie nasilenie barier
<b>0214073</b>	SYCÓW	miejsko-wiejska	0,5410	wysokie nasilenie barier
<b>0208143</b>	SZCZYTNA	miejsko-wiejska	0,6550	wysokie nasilenie barier
<b>0211043</b>	ŚCINAWA	miejsko-wiejska	0,5550	wysokie nasilenie barier
<b>0226043</b>	ŚWIERZAWA	miejsko-wiejska	0,7540	wysokie nasilenie barier
<b>0204043</b>	WĄSOSZ	miejsko-wiejska	0,7570	wysokie nasilenie barier
<b>0225063</b>	WĘGLINIEC	miejsko-wiejska	0,6060	wysokie nasilenie barier
<b>0217053</b>	WIĄZÓW	miejsko-wiejska	0,6890	wysokie nasilenie barier
<b>0212053</b>	WLEŃ	miejsko-wiejska	0,6520	wysokie nasilenie barier
<b>0222033</b>	WOŁÓW	miejsko-wiejska	0,6340	wysokie nasilenie barier
<b>0224053</b>	ZĄBKOWICE ŚLĄSKIE	miejsko-wiejska	0,5560	wysokie nasilenie barier
<b>0224063</b>	ZIĘBICE	miejsko-wiejska	0,6330	wysokie nasilenie barier
<b>0224073</b>	ZŁOTY STOK	miejsko-wiejska	0,6890	wysokie nasilenie barier
<b>0220063</b>	ŻMIGRÓD	miejsko-wiejska	0,6080	wysokie nasilenie barier
<b>0201022</b>	BOLESŁAWIEC	wiejska	0,3970	niskie nasilenie barier
<b>0223012</b>	CZERNICA	wiejska	0,1980	niskie nasilenie barier
<b>0223022</b>	DŁUGOŁĘKA	wiejska	0,1960	niskie nasilenie barier
<b>0214032</b>	DOBROSZYCE	wiejska	0,3810	niskie nasilenie barier
<b>0216022</b>	GAWORZYCE	wiejska	0,5240	niskie nasilenie barier
<b>0203022</b>	GŁOGÓW	wiejska	0,4430	niskie nasilenie barier
<b>0216032</b>	GRĘBOCICE	wiejska	0,2280	niskie nasilenie barier
<b>0201032</b>	GROMADKA	wiejska	0,4620	niskie nasilenie barier
<b>0203032</b>	JERZMANOWA	wiejska	0,0790	niskie nasilenie barier
<b>0206062</b>	JEŻÓW SUDECKI	wiejska	0,4510	niskie nasilenie barier
<b>0223032</b>	JORDANÓW ŚLĄSKI	wiejska	0,4880	niskie nasilenie barier
<b>0223052</b>	KOBIERZYCE	wiejska	0,0890	niskie nasilenie barier
<b>0213022</b>	KROŚNICE	wiejska	0,4820	niskie nasilenie barier
<b>0209032</b>	KROTOSZYCE	wiejska	0,4780	niskie nasilenie barier
<b>0209042</b>	KUNICE	wiejska	0,2650	niskie nasilenie barier
<b>0209052</b>	LEGNICKIE POLE	wiejska	0,2920	niskie nasilenie barier
<b>0211022</b>	LUBIN	wiejska	0,1490	niskie nasilenie barier
<b>0205032</b>	MĘCINKA	wiejska	0,5130	niskie nasilenie barier
<b>0223062</b>	MIETKÓW	wiejska	0,4970	niskie nasilenie barier
<b>0218032</b>	MIĘKINIA	wiejska	0,2460	niskie nasilenie barier
<b>0209062</b>	MIŁKOWICE	wiejska	0,4480	niskie nasilenie barier
<b>0214062</b>	OLEŚNICA	wiejska	0,3800	niskie nasilenie barier
<b>0215042</b>	OŁAWA	wiejska	0,4450	niskie nasilenie barier
<b>0201052</b>	OSIECZNICA	wiejska	0,4410	niskie nasilenie barier
<b>0205052</b>	PASZOWICE	wiejska	0,4990	niskie nasilenie barier
<b>0206082</b>	PODGÓRZYN	wiejska	0,4710	niskie nasilenie barier

<b>0216062</b>	RADWANICE	wiejska	0,3240	niskie nasilenie barier
<b>0211032</b>	RUDNA	wiejska	0,2210	niskie nasilenie barier
<b>0209082</b>	RUJA	wiejska	0,5180	niskie nasilenie barier
<b>0210072</b>	SIEKIERCZYN	wiejska	0,5280	niskie nasilenie barier
<b>0206092</b>	STARA KAMIENICA	wiejska	0,5270	niskie nasilenie barier
<b>0219072</b>	ŚWIDNICA	wiejska	0,4950	niskie nasilenie barier
<b>0201062</b>	WARTA BOLESŁAWIECKA	wiejska	0,4280	niskie nasilenie barier
<b>0220042</b>	WISZNIA MAŁA	wiejska	0,3810	niskie nasilenie barier
<b>0220052</b>	ZAWONIA	wiejska	0,5010	niskie nasilenie barier
<b>0225072</b>	ZGORZELEC	wiejska	0,4460	niskie nasilenie barier
<b>0223092</b>	ŻÓRAWINA	wiejska	0,2570	niskie nasilenie barier
<b>0225033</b>	BOGATYNIA	miejsko-wiejska	0,2440	niskie nasilenie barier
<b>0222013</b>	BRZEG DOLNY	miejsko-wiejska	0,4090	niskie nasilenie barier
<b>0215033</b>	JELCZ-LASKOWICE	miejsko-wiejska	0,4300	niskie nasilenie barier
<b>0223043</b>	KĄTY WROCŁAWSKIE	miejsko-wiejska	0,1900	niskie nasilenie barier
<b>0207033</b>	LUBAWKA	miejsko-wiejska	0,4830	niskie nasilenie barier
<b>0201043</b>	NOWOGRODZIEC	miejsko-wiejska	0,5070	niskie nasilenie barier
<b>0220013</b>	OBORNIKI ŚLĄSKIE	miejsko-wiejska	0,4790	niskie nasilenie barier
<b>0225043</b>	PIEŃSK	miejsko-wiejska	0,5090	niskie nasilenie barier
<b>0216043</b>	POLKOWICE	miejsko-wiejska	0,2120	niskie nasilenie barier
<b>0209073</b>	PROCHOWICE	miejsko-wiejska	0,4920	niskie nasilenie barier
<b>0220023</b>	PRUSICE	miejsko-wiejska	0,5250	niskie nasilenie barier
<b>0223083</b>	SIECHNICE	miejsko-wiejska	0,1290	niskie nasilenie barier
<b>0223073</b>	SOBÓTKA	miejsko-wiejska	0,4390	niskie nasilenie barier
<b>0219063</b>	STRZEGOM	miejsko-wiejska	0,4970	niskie nasilenie barier
<b>0218043</b>	ŚRODA ŚLĄSKA	miejsko-wiejska	0,4330	niskie nasilenie barier
<b>0220033</b>	TRZEBNICA	miejsko-wiejska	0,4830	niskie nasilenie barier
<b>0214083</b>	TWARDOGÓRA	miejsko-wiejska	0,5000	niskie nasilenie barier
<b>0219083</b>	ŻARÓW	miejsko-wiejska	0,4650	niskie nasilenie barier

*Źródło: obliczenia własne na podstawie danych Banku Danych Lokalnych GUS*

## 4.2. Województwo kujawsko-pomorskie

Wysoki poziom syntetycznego wskaźnika uzyskały w woj. kujawsko-pomorskim 72 gminy, tj. 56,7% ich ogólnej liczby (Tabela 3). W grupie tej znalazły się 54 gminy wiejskie oraz 18 gmin miejsko-wiejskich. Zgodnie z przyjętą metodą klasyfikacji wyższy priorytet do wsparcia uzyskałoby 58,7% gmin wiejskich oraz 51,4% gmin miejsko-wiejskich. Listę gmin o wysokim i niskim poziomie syntetycznego nasilenia barier rozwoju przedstawia Tabela 4.

**Tabela 3. Liczebność grupy gmin zaklasyfikowanych do wsparcia w woj. kujawsko-pomorskim.**

	Gminy wiejskie i miejsko-wiejskie	Gminy wiejskie	Gminy miejsko-wiejskie
<b>Liczba gmin ogółem</b>	127	92	35
<b>Liczba gmin o wysokim poziomie syntetycznego wskaźnika</b>	72	54	18
<b>Odsetek gmin o wysokim poziomie syntetycznego wskaźnika (%)</b>	56,7	58,7	51,4

Źródło: obliczenia własne na podstawie danych Banku Danych Lokalnych GUS

**Tabela 4. Lista gmin woj. kujawsko-pomorskiego w ramach skupień syntetycznego wskaźnika barier rozwoju**

Teryt	Nazwa	Typ	Hellwig	Skupienie
0418022	BARUCHOWO	wiejska	0,7850	wysokie nasilenie barier
0401052	BĄDKOWO	wiejska	0,6610	wysokie nasilenie barier
0408022	BOBROWNIKI	wiejska	0,8160	wysokie nasilenie barier
0402022	BOBROWO	wiejska	0,6610	wysokie nasilenie barier
0418032	BONIEWO	wiejska	0,8780	wysokie nasilenie barier
0412022	BRZUZE	wiejska	0,7110	wysokie nasilenie barier
0411022	BYTOŃ	wiejska	0,8250	wysokie nasilenie barier
0404022	CHEŁMNO	wiejska	0,6510	wysokie nasilenie barier
0415022	CHEŁMŹA	wiejska	0,6600	wysokie nasilenie barier
0418052	CHOCEŃ	wiejska	0,7440	wysokie nasilenie barier
0408032	CHROSTKOWO	wiejska	0,7650	wysokie nasilenie barier
0405022	CIECHOCIN	wiejska	0,7010	wysokie nasilenie barier
0415032	CZERNIKOWO	wiejska	0,7580	wysokie nasilenie barier
0407022	DĄBROWA BISKUPIA	wiejska	0,7550	wysokie nasilenie barier



<b>0417022</b>	DĘBOWA ŁĄKA	wiejska	0,7370	wysokie nasilenie barier
<b>0411032</b>	DOBRE	wiejska	0,7970	wysokie nasilenie barier
<b>0419022</b>	GĄSAWA	wiejska	0,6900	wysokie nasilenie barier
<b>0406022</b>	GRUTA	wiejska	0,7110	wysokie nasilenie barier
<b>0409022</b>	JEZIORA WIELKIE	wiejska	0,6610	wysokie nasilenie barier
<b>0404032</b>	KIJEWO KRÓLEWSKIE	wiejska	0,6510	wysokie nasilenie barier
<b>0408052</b>	KIKÓŁ	wiejska	0,7940	wysokie nasilenie barier
<b>0401062</b>	KONECK	wiejska	0,7720	wysokie nasilenie barier
<b>0418092</b>	KOWAL	wiejska	0,7040	wysokie nasilenie barier
<b>0417032</b>	KSIĄŻKI	wiejska	0,7220	wysokie nasilenie barier
<b>0408062</b>	LIPNO	wiejska	0,8060	wysokie nasilenie barier
<b>0404042</b>	LISEWO	wiejska	0,7230	wysokie nasilenie barier
<b>0418102</b>	LUBANIE	wiejska	0,6500	wysokie nasilenie barier
<b>0402082</b>	OSIEK	wiejska	0,6550	wysokie nasilenie barier
<b>0411042</b>	OSIĘCINY	wiejska	0,8300	wysokie nasilenie barier
<b>0404052</b>	PAPOWO BISKUPIE	wiejska	0,6580	wysokie nasilenie barier
<b>0417042</b>	PŁUŻNICA	wiejska	0,7060	wysokie nasilenie barier
<b>0401072</b>	RACIAŻEK	wiejska	0,6950	wysokie nasilenie barier
<b>0405052</b>	RADOMIN	wiejska	0,7050	wysokie nasilenie barier
<b>0411062</b>	RADZIEJÓW	wiejska	0,7260	wysokie nasilenie barier
<b>0412032</b>	ROGOWO	wiejska	0,7010	wysokie nasilenie barier
<b>0419052</b>	ROGOWO	wiejska	0,6680	wysokie nasilenie barier
<b>0406052</b>	ROGÓŻNO	wiejska	0,7690	wysokie nasilenie barier
<b>0407082</b>	ROJEWO	wiejska	0,7440	wysokie nasilenie barier
<b>0417052</b>	RYŃSK	wiejska	0,7610	wysokie nasilenie barier
<b>0412042</b>	RYPIN	wiejska	0,6660	wysokie nasilenie barier
<b>0410042</b>	SADKI	wiejska	0,7140	wysokie nasilenie barier
<b>0412052</b>	SKRWILNO	wiejska	0,7180	wysokie nasilenie barier
<b>0413032</b>	SOŚNO	wiejska	0,7700	wysokie nasilenie barier
<b>0404062</b>	STOLNO	wiejska	0,6630	wysokie nasilenie barier
<b>0406062</b>	ŚWIECIE NAD OSĄ	wiejska	0,7590	wysokie nasilenie barier
<b>0402092</b>	ŚWIEDZIEBНИЯ	wiejska	0,6900	wysokie nasilenie barier
<b>0408082</b>	TŁUCHOWO	wiejska	0,7400	wysokie nasilenie barier
<b>0411072</b>	TOPÓLKA	wiejska	0,8270	wysokie nasilenie barier
<b>0401082</b>	WAGANIEC	wiejska	0,7720	wysokie nasilenie barier
<b>0414112</b>	WARLUBIE	wiejska	0,6780	wysokie nasilenie barier
<b>0412062</b>	WĄPIELSK	wiejska	0,7540	wysokie nasilenie barier
<b>0408092</b>	WIELGIE	wiejska	0,7950	wysokie nasilenie barier
<b>0401092</b>	ZAKRZEWO	wiejska	0,6730	wysokie nasilenie barier
<b>0405062</b>	ZBÓJNO	wiejska	0,7820	wysokie nasilenie barier
<b>0418063</b>	CHODECZ	miejsko-wiejska	0,8240	wysokie nasilenie barier
<b>0408043</b>	DOBRZYŃ NAD WISŁĄ	miejsko-wiejska	0,8430	wysokie nasilenie barier
<b>0407033</b>	GNIWKOWO	miejsko-wiejska	0,6770	wysokie nasilenie barier
<b>0418083</b>	IZBICA KUJAWSKA	miejsko-wiejska	0,8460	wysokie nasilenie barier
<b>0419033</b>	JANOWIEC WIELKOPOLSKI	miejsko-wiejska	0,6890	wysokie nasilenie barier
<b>0413013</b>	KAMIEŃ KRAJEŃSKI	miejsko-wiejska	0,6640	wysokie nasilenie barier

<b>0410013</b>	KCYNIA	miejsko-wiejska	0,7380	wysokie nasilenie barier
<b>0418113</b>	LUBIEŃ KUJAWSKI	miejsko-wiejska	0,8050	wysokie nasilenie barier
<b>0418123</b>	LUBRANIEC	miejsko-wiejska	0,8310	wysokie nasilenie barier
<b>0406033</b>	ŁASIN	miejsko-wiejska	0,7270	wysokie nasilenie barier
<b>0410023</b>	MROCZA	miejsko-wiejska	0,6740	wysokie nasilenie barier
<b>0414063</b>	NOWE	miejsko-wiejska	0,6830	wysokie nasilenie barier
<b>0407073</b>	PAKOŚĆ	miejsko-wiejska	0,6880	wysokie nasilenie barier
<b>0411053</b>	PIOTRKÓW KUJAWSKI	miejsko-wiejska	0,7610	wysokie nasilenie barier
<b>0406043</b>	RADZYŃ CHEŁMIŃSKI	miejsko-wiejska	0,7100	wysokie nasilenie barier
<b>0408073</b>	SKĘPE	miejsko-wiejska	0,7470	wysokie nasilenie barier
<b>0409043</b>	STRZELNO	miejsko-wiejska	0,6530	wysokie nasilenie barier
<b>0413043</b>	WIĘCBORK	miejsko-wiejska	0,6640	wysokie nasilenie barier
<b>0401042</b>	ALEKSANDRÓW KUJAWSKI	wiejska	0,6370	niskie nasilenie barier
<b>0402062</b>	BARTNICZKA	wiejska	0,5940	niskie nasilenie barier
<b>0403012</b>	BIAŁE BŁOTA	wiejska	0,2270	niskie nasilenie barier
<b>0402032</b>	BRODNICA	wiejska	0,4490	niskie nasilenie barier
<b>0402042</b>	BRZOZIE	wiejska	0,6320	niskie nasilenie barier
<b>0414012</b>	BUKOWIEC	wiejska	0,5790	niskie nasilenie barier
<b>0416012</b>	CEKCYN	wiejska	0,6070	niskie nasilenie barier
<b>0409012</b>	DĄBROWA	wiejska	0,6260	niskie nasilenie barier
<b>0403022</b>	DĄBROWA CHEŁMIŃSKA	wiejska	0,5230	niskie nasilenie barier
<b>0403032</b>	DOBRCZ	wiejska	0,4420	niskie nasilenie barier
<b>0414022</b>	DRAGACZ	wiejska	0,5830	niskie nasilenie barier
<b>0414032</b>	DRZYCIM	wiejska	0,6040	niskie nasilenie barier
<b>0418072</b>	FABIANKI	wiejska	0,5880	niskie nasilenie barier
<b>0405032</b>	GOLUB-DOBRZYŃ	wiejska	0,5790	niskie nasilenie barier
<b>0416022</b>	GOSTYCYN	wiejska	0,6330	niskie nasilenie barier
<b>0406012</b>	GRUDZIĄDZ	wiejska	0,5070	niskie nasilenie barier
<b>0407042</b>	INOWROCŁAW	wiejska	0,5790	niskie nasilenie barier
<b>0414042</b>	JEŻEWO	wiejska	0,5760	niskie nasilenie barier
<b>0416032</b>	KĘSOWO	wiejska	0,6010	niskie nasilenie barier
<b>0414052</b>	LNIANO	wiejska	0,5170	niskie nasilenie barier
<b>0415042</b>	LUBICZ	wiejska	0,4880	niskie nasilenie barier
<b>0416042</b>	LUBIEWO	wiejska	0,6340	niskie nasilenie barier
<b>0415052</b>	ŁUBIANKA	wiejska	0,4150	niskie nasilenie barier
<b>0415062</b>	ŁYSOMICE	wiejska	0,3640	niskie nasilenie barier
<b>0403052</b>	NOWA WIEŚ WIELKA	wiejska	0,4010	niskie nasilenie barier
<b>0415072</b>	OBROWO	wiejska	0,3230	niskie nasilenie barier
<b>0414072</b>	OSIE	wiejska	0,4830	niskie nasilenie barier
<b>0403062</b>	OSIELSKO	wiejska	0,1310	niskie nasilenie barier
<b>0414082</b>	PRUSZCZ	wiejska	0,5830	niskie nasilenie barier
<b>0403072</b>	SICIENKO	wiejska	0,4630	niskie nasilenie barier
<b>0416052</b>	ŚLIWICE	wiejska	0,6140	niskie nasilenie barier
<b>0414102</b>	ŚWIEKATOWO	wiejska	0,5390	niskie nasilenie barier
<b>0404072</b>	UNISŁAW	wiejska	0,6420	niskie nasilenie barier

<b>0415082</b>	WIELKA NIESZAWKA	wiejska	0,2970	niskie nasilenie barier
<b>0418132</b>	WŁOCŁAWEK	wiejska	0,6360	niskie nasilenie barier
<b>0402102</b>	ZBICZNO	wiejska	0,6350	niskie nasilenie barier
<b>0415092</b>	ZŁAWIEŚ WIELKA	wiejska	0,4260	niskie nasilenie barier
<b>0407092</b>	ZŁOTNIKI KUJAWSKIE	wiejska	0,6390	niskie nasilenie barier
<b>0419013</b>	BARCIN	miejsko-wiejska	0,5190	niskie nasilenie barier
<b>0418043</b>	BRZEŚĆ KUJAWSKI	miejsko-wiejska	0,6200	niskie nasilenie barier
<b>0402053</b>	GÓRZNO	miejsko-wiejska	0,5900	niskie nasilenie barier
<b>0402073</b>	JABŁONOWO POMORSKIE	miejsko-wiejska	0,6390	niskie nasilenie barier
<b>0407053</b>	JANIKOWO	miejsko-wiejska	0,5890	niskie nasilenie barier
<b>0403043</b>	KORONOWO	miejsko-wiejska	0,5670	niskie nasilenie barier
<b>0405043</b>	KOWALEWO POMORSKIE	miejsko-wiejska	0,6410	niskie nasilenie barier
<b>0407063</b>	KRUSZWICA	miejsko-wiejska	0,6300	niskie nasilenie barier
<b>0419043</b>	ŁABISZYN	miejsko-wiejska	0,5780	niskie nasilenie barier
<b>0409033</b>	MOGILNO	miejsko-wiejska	0,5950	niskie nasilenie barier
<b>0410033</b>	NAKŁO NAD NOTECIĄ	miejsko-wiejska	0,5980	niskie nasilenie barier
<b>0413023</b>	SĘPÓLNO KRAJEŃSKIE	miejsko-wiejska	0,6450	niskie nasilenie barier
<b>0403083</b>	SOLEC KUJAWSKI	miejsko-wiejska	0,4400	niskie nasilenie barier
<b>0410053</b>	SZUBIN	miejsko-wiejska	0,6060	niskie nasilenie barier
<b>0414093</b>	ŚWIECIE	miejsko-wiejska	0,3980	niskie nasilenie barier
<b>0416063</b>	TUCHOLA	miejsko-wiejska	0,5940	niskie nasilenie barier
<b>0419063</b>	ŻNIN	miejsko-wiejska	0,5890	niskie nasilenie barier

*Źródło: obliczenia własne na podstawie danych Banku Danych Lokalnych GUS*

### 4.3. Województwo lubelskie

Wysoki poziom syntetycznego wskaźnika uzyskały w woj. lubelskim 168 gmin, tj. 87% ich ogólnej liczby (Tabela 5). W grupie tej znalazły się 143 gminy wiejskie oraz 25 gmin miejsko-wiejskich. Zgodnie z przyjętą metodą klasyfikacji wyższy priorytet do wsparcia uzyskałoby 86,7% gmin wiejskich oraz 89,3% gmin miejsko-wiejskich. Listę gmin o wysokim i niskim poziomie syntetycznego nasilenia barier rozwoju przedstawia Tabela 6.

**Tabela 5. Liczebność grupy gmin zaklasyfikowanych do wsparcia w woj. lubelskim.**

	Gminy wiejskie i miejsko-wiejskie	Gminy wiejskie	Gminy miejsko-wiejskie
<b>Liczba gmin ogółem</b>	193	165	28
<b>Liczba gmin o wysokim poziomie syntetycznego wskaźnika</b>	168	143	25
<b>Odsetek gmin o wysokim poziomie syntetycznego wskaźnika(%)</b>	87,0	86,7	89,3

Źródło: obliczenia własne na podstawie danych Banku Danych Lokalnych GUS

**Tabela 6. Lista gmin woj. lubelskiego w ramach skupień syntetycznego wskaźnika barier rozwoju.**

Teryt	Nazwa	Typ	Hellwig	Skupienie
0608022	ABRAMÓW	wiejska	0,6840	wysokie nasilenie barier
0611032	ADAMÓW	wiejska	0,6250	wysokie nasilenie barier
0620012	ADAMÓW	wiejska	0,7080	wysokie nasilenie barier
0614022	BARANÓW	wiejska	0,6190	wysokie nasilenie barier
0605012	BATORZ	wiejska	0,7610	wysokie nasilenie barier
0618022	BEŁŻEC	wiejska	0,6650	wysokie nasilenie barier
0601032	BIAŁA PODLASKA	wiejska	0,6080	wysokie nasilenie barier
0603022	BIAŁOPOLE	wiejska	0,8250	wysokie nasilenie barier
0602042	BISZCZA	wiejska	0,5840	wysokie nasilenie barier
0615022	BORKI	wiejska	0,6670	wysokie nasilenie barier
0609022	BORZECHÓW	wiejska	0,6520	wysokie nasilenie barier
0603032	CHEŁM	wiejska	0,5920	wysokie nasilenie barier
0612012	CHODEL	wiejska	0,7030	wysokie nasilenie barier
0605022	CHRZANÓW	wiejska	0,6950	wysokie nasilenie barier

<b>0615032</b>	CZEMIERNIKI	wiejska	0,6780	wysokie nasilenie barier
<b>0613012</b>	DĘBOWA KŁODA	wiejska	0,7270	wysokie nasilenie barier
<b>0604022</b>	DOŁHOBYCZÓW	wiejska	0,8650	wysokie nasilenie barier
<b>0603042</b>	DOROHUSK	wiejska	0,8390	wysokie nasilenie barier
<b>0601042</b>	DRELÓW	wiejska	0,7030	wysokie nasilenie barier
<b>0603052</b>	DUBIENKA	wiejska	0,7960	wysokie nasilenie barier
<b>0607032</b>	DZIERZKOWICE	wiejska	0,7340	wysokie nasilenie barier
<b>0605032</b>	DZWOLA	wiejska	0,8190	wysokie nasilenie barier
<b>0606022</b>	FAJSŁAWICE	wiejska	0,6780	wysokie nasilenie barier
<b>0608032</b>	FIRLEJ	wiejska	0,7890	wysokie nasilenie barier
<b>0605042</b>	GODZISZÓW	wiejska	0,7330	wysokie nasilenie barier
<b>0602062</b>	GORAJ	wiejska	0,6520	wysokie nasilenie barier
<b>0606032</b>	GORZKÓW	wiejska	0,7460	wysokie nasilenie barier
<b>0607042</b>	GOŚCIERADÓW	wiejska	0,8010	wysokie nasilenie barier
<b>0620022</b>	GRABOWIEC	wiejska	0,8270	wysokie nasilenie barier
<b>0619022</b>	HANNA	wiejska	0,8070	wysokie nasilenie barier
<b>0619032</b>	HAŃSK	wiejska	0,8180	wysokie nasilenie barier
<b>0604032</b>	HORODŁO	wiejska	0,8570	wysokie nasilenie barier
<b>0604042</b>	HRUBIESZÓW	wiejska	0,8550	wysokie nasilenie barier
<b>0606042</b>	IZBICA	wiejska	0,8600	wysokie nasilenie barier
<b>0609062</b>	JABŁONNA	wiejska	0,6090	wysokie nasilenie barier
<b>0613022</b>	JABŁOŃ	wiejska	0,6520	wysokie nasilenie barier
<b>0614032</b>	JANOWIEC	wiejska	0,6110	wysokie nasilenie barier
<b>0601052</b>	JANÓW PODLASKI	wiejska	0,7160	wysokie nasilenie barier
<b>0618032</b>	JARCZÓW	wiejska	0,6610	wysokie nasilenie barier
<b>0608042</b>	JEZIORZANY	wiejska	0,8010	wysokie nasilenie barier
<b>0603062</b>	KAMIENI	wiejska	0,7300	wysokie nasilenie barier
<b>0608052</b>	KAMIONKA	wiejska	0,6970	wysokie nasilenie barier
<b>0612032</b>	KARCZMISKA	wiejska	0,7260	wysokie nasilenie barier
<b>0615042</b>	KĄKOLEWNICA	wiejska	0,6510	wysokie nasilenie barier
<b>0616022</b>	KŁOCZEW	wiejska	0,6760	wysokie nasilenie barier
<b>0601062</b>	KODEŃ	wiejska	0,7120	wysokie nasilenie barier
<b>0615052</b>	KOMARÓWKA PODLASKA	wiejska	0,6540	wysokie nasilenie barier
<b>0620032</b>	KOMARÓW-OSADA	wiejska	0,7920	wysokie nasilenie barier
<b>0601072</b>	KONSTANTYNÓW	wiejska	0,7140	wysokie nasilenie barier
<b>0606052</b>	KRASNYSTAW	wiejska	0,7800	wysokie nasilenie barier
<b>0606062</b>	KRAŚNICZYN	wiejska	0,7750	wysokie nasilenie barier
<b>0607052</b>	KRAŚNIK	wiejska	0,7880	wysokie nasilenie barier
<b>0618042</b>	KRYNICE	wiejska	0,6480	wysokie nasilenie barier
<b>0609092</b>	KRZCZONÓW	wiejska	0,6620	wysokie nasilenie barier
<b>0611042</b>	KRZYWDA	wiejska	0,6400	wysokie nasilenie barier
<b>0602082</b>	KSIĘŻPOL	wiejska	0,6190	wysokie nasilenie barier
<b>0614062</b>	KURÓW	wiejska	0,6350	wysokie nasilenie barier
<b>0601082</b>	LEŚNA PODLASKA	wiejska	0,7280	wysokie nasilenie barier
<b>0603072</b>	LEŚNIEWICE	wiejska	0,8380	wysokie nasilenie barier
<b>0620052</b>	ŁABUNIE	wiejska	0,7270	wysokie nasilenie barier

<b>0612042</b>	ŁAZISKA	wiejska	0,7020	wysokie nasilenie barier
<b>0601092</b>	ŁOMAZY	wiejska	0,6870	wysokie nasilenie barier
<b>0606072</b>	ŁOPIENNIK GÓRNY	wiejska	0,7930	wysokie nasilenie barier
<b>0611052</b>	ŁUKÓW	wiejska	0,5850	wysokie nasilenie barier
<b>0614072</b>	MARKUSZÓW	wiejska	0,6190	wysokie nasilenie barier
<b>0620062</b>	MIĄCZYN	wiejska	0,7630	wysokie nasilenie barier
<b>0608082</b>	MICHÓW	wiejska	0,7960	wysokie nasilenie barier
<b>0601102</b>	MIĘDZYRZEC PODLASKI	wiejska	0,6940	wysokie nasilenie barier
<b>0613032</b>	MILANÓW	wiejska	0,6980	wysokie nasilenie barier
<b>0610042</b>	MILEJÓW	wiejska	0,6190	wysokie nasilenie barier
<b>0604052</b>	MIRCZE	wiejska	0,7530	wysokie nasilenie barier
<b>0609102</b>	NIEDRZWICA DUŻA	wiejska	0,6360	wysokie nasilenie barier
<b>0608092</b>	NIEDŹWIADA	wiejska	0,7800	wysokie nasilenie barier
<b>0620072</b>	NIELISZ	wiejska	0,7080	wysokie nasilenie barier
<b>0616032</b>	NOWODWÓR	wiejska	0,6950	wysokie nasilenie barier
<b>0608112</b>	OSTRÓWEK	wiejska	0,7760	wysokie nasilenie barier
<b>0601112</b>	PISZCZAC	wiejska	0,6780	wysokie nasilenie barier
<b>0613052</b>	PODEDWÓRZE	wiejska	0,6910	wysokie nasilenie barier
<b>0605072</b>	POTOK WIELKI	wiejska	0,7770	wysokie nasilenie barier
<b>0618072</b>	RACHANIE	wiejska	0,7550	wysokie nasilenie barier
<b>0620082</b>	RADECZNICA	wiejska	0,6560	wysokie nasilenie barier
<b>0615062</b>	RADZYŃ PODLASKI	wiejska	0,6650	wysokie nasilenie barier
<b>0603082</b>	REJOWIEC FABRYCZNY	wiejska	0,8030	wysokie nasilenie barier
<b>0601122</b>	ROKITNO	wiejska	0,7750	wysokie nasilenie barier
<b>0601132</b>	ROSSOSZ	wiejska	0,7570	wysokie nasilenie barier
<b>0603092</b>	RUDA-HUTA	wiejska	0,8330	wysokie nasilenie barier
<b>0606092</b>	RUDNIK	wiejska	0,8620	wysokie nasilenie barier
<b>0617042</b>	RYBCZEWICE	wiejska	0,6870	wysokie nasilenie barier
<b>0603102</b>	SAWIN	wiejska	0,7580	wysokie nasilenie barier
<b>0608122</b>	SERNIKI	wiejska	0,7100	wysokie nasilenie barier
<b>0611062</b>	SEROKOMLA	wiejska	0,6440	wysokie nasilenie barier
<b>0613062</b>	SIEMIENIÓW	wiejska	0,6600	wysokie nasilenie barier
<b>0606102</b>	SIENNICA RÓŻANA	wiejska	0,7780	wysokie nasilenie barier
<b>0620092</b>	SITNO	wiejska	0,6990	wysokie nasilenie barier
<b>0620102</b>	SKIERBIESZÓW	wiejska	0,7210	wysokie nasilenie barier
<b>0601142</b>	SŁAWATYCZE	wiejska	0,7320	wysokie nasilenie barier
<b>0613072</b>	SOSNOWICA	wiejska	0,6800	wysokie nasilenie barier
<b>0601152</b>	SOSNÓWKA	wiejska	0,6800	wysokie nasilenie barier
<b>0611072</b>	STANIN	wiejska	0,6130	wysokie nasilenie barier
<b>0619042</b>	STARY BRUS	wiejska	0,8780	wysokie nasilenie barier
<b>0620112</b>	STARY ZAMOŚĆ	wiejska	0,7360	wysokie nasilenie barier
<b>0616052</b>	STĘŻYCA	wiejska	0,6240	wysokie nasilenie barier
<b>0609122</b>	STRZYŻEWICE	wiejska	0,5910	wysokie nasilenie barier
<b>0620122</b>	SUŁÓW	wiejska	0,7550	wysokie nasilenie barier
<b>0618082</b>	SUSIEC	wiejska	0,6610	wysokie nasilenie barier
<b>0607062</b>	SZASTARKA	wiejska	0,7570	wysokie nasilenie barier

0618092	TARNAWATKA	wiejska	0,6850	wysokie nasilenie barier
0618102	TELATYN	wiejska	0,6850	wysokie nasilenie barier
0601162	TERESPOL	wiejska	0,5910	wysokie nasilenie barier
0618112	TOMASZÓW LUBELSKI	wiejska	0,6580	wysokie nasilenie barier
0617052	TRAWNIKI	wiejska	0,7320	wysokie nasilenie barier
0604062	TRZESZCZANY	wiejska	0,8520	wysokie nasilenie barier
0607072	TRZYDNIK DUŻY	wiejska	0,7050	wysokie nasilenie barier
0601172	TUCZNA	wiejska	0,7320	wysokie nasilenie barier
0602142	TUROBIN	wiejska	0,6390	wysokie nasilenie barier
0604072	UCHANIE	wiejska	0,7940	wysokie nasilenie barier
0615072	ULAN-MAJORAT	wiejska	0,6610	wysokie nasilenie barier
0618132	ULHÓWEK	wiejska	0,7840	wysokie nasilenie barier
0616062	UŁĘŻ	wiejska	0,7280	wysokie nasilenie barier
0619052	URSZULIN	wiejska	0,6930	wysokie nasilenie barier
0608132	UŚCIMÓW	wiejska	0,6930	wysokie nasilenie barier
0614102	WAŹWOLNICA	wiejska	0,6470	wysokie nasilenie barier
0604082	WERBKOWICE	wiejska	0,7920	wysokie nasilenie barier
0603122	WIERZBICA	wiejska	0,7560	wysokie nasilenie barier
0607092	WILKOŁAZ	wiejska	0,6800	wysokie nasilenie barier
0612072	WILKÓW	wiejska	0,7130	wysokie nasilenie barier
0601182	WISZNICE	wiejska	0,6940	wysokie nasilenie barier
0619062	WŁODAWA	wiejska	0,6720	wysokie nasilenie barier
0615082	WOHYŃ	wiejska	0,6960	wysokie nasilenie barier
0609132	WOJCIECHÓW	wiejska	0,6700	wysokie nasilenie barier
0611102	WOJCIESZKÓW	wiejska	0,6330	wysokie nasilenie barier
0603132	WOJSŁAWICE	wiejska	0,7850	wysokie nasilenie barier
0611112	WOLA MYŚŁOWSKA	wiejska	0,5890	wysokie nasilenie barier
0619072	WOLA UHRUSKA	wiejska	0,8160	wysokie nasilenie barier
0619082	WYRYKI	wiejska	0,8860	wysokie nasilenie barier
0609152	WYSOKIE	wiejska	0,6880	wysokie nasilenie barier
0609162	ZAKRZEW	wiejska	0,6790	wysokie nasilenie barier
0607102	ZAKRZÓWEK	wiejska	0,6760	wysokie nasilenie barier
0601192	ZALESIE	wiejska	0,7150	wysokie nasilenie barier
0620142	ZAMOŚĆ	wiejska	0,6130	wysokie nasilenie barier
0603142	ŻMUDŹ	wiejska	0,7750	wysokie nasilenie barier
0606112	ŻÓŁKIEWKA	wiejska	0,7880	wysokie nasilenie barier
0614112	ŻYRZYN	wiejska	0,6120	wysokie nasilenie barier
0607023	ANNOPOL	miejsko-wiejska	0,8260	wysokie nasilenie barier
0609013	BEŁŻYCE	miejsko-wiejska	0,6450	wysokie nasilenie barier
0609033	BYCHAWA	miejsko-wiejska	0,6600	wysokie nasilenie barier
0602053	FRAMPOL	miejsko-wiejska	0,6350	wysokie nasilenie barier
0605053	JANÓW LUBELSKI	miejsko-wiejska	0,6370	wysokie nasilenie barier
0602073	JÓZEFÓW	miejsko-wiejska	0,6500	wysokie nasilenie barier
0612023	JÓZEFÓW nad Wisłą	miejsko-wiejska	0,7520	wysokie nasilenie barier
0614043	KAZIMIERZ DOLNY	miejsko-wiejska	0,6210	wysokie nasilenie barier
0608063	KOCK	miejsko-wiejska	0,7880	wysokie nasilenie barier

<b>0620043</b>	KRASNOBRÓD	miejsko-wiejska	0,6700	wysokie nasilenie barier
<b>0618053</b>	LUBYCZA KRÓLEWSKA	miejsko-wiejska	0,7280	wysokie nasilenie barier
<b>0618063</b>	ŁASZCZÓW	miejsko-wiejska	0,6410	wysokie nasilenie barier
<b>0605063</b>	MODLIBORZYCE	miejsko-wiejska	0,7650	wysokie nasilenie barier
<b>0614083</b>	NAŁĘCZÓW	miejsko-wiejska	0,5960	wysokie nasilenie barier
<b>0612053</b>	OPOLE LUBELSKIE	miejsko-wiejska	0,6890	wysokie nasilenie barier
<b>0608103</b>	OSTRÓW LUBELSKI	miejsko-wiejska	0,6510	wysokie nasilenie barier
<b>0617033</b>	PIASKI	miejsko-wiejska	0,6740	wysokie nasilenie barier
<b>0612063</b>	PONIATOWA	miejsko-wiejska	0,6640	wysokie nasilenie barier
<b>0603153</b>	REJOWIEC	miejsko-wiejska	0,8160	wysokie nasilenie barier
<b>0616043</b>	RYKI	miejsko-wiejska	0,6680	wysokie nasilenie barier
<b>0603113</b>	SIEDLISZCZE	miejsko-wiejska	0,7300	wysokie nasilenie barier
<b>0620133</b>	SZCZEBRZESZYN	miejsko-wiejska	0,7080	wysokie nasilenie barier
<b>0618123</b>	TYSZOWCE	miejsko-wiejska	0,6260	wysokie nasilenie barier
<b>0607083</b>	URZĘDÓW	miejsko-wiejska	0,7300	wysokie nasilenie barier
<b>0620153</b>	ZWIERZYNIEC	miejsko-wiejska	0,6520	wysokie nasilenie barier
<b>0602022</b>	ALEKSANDRÓW	wiejska	0,5220	niskie nasilenie barier
<b>0602032</b>	BIŁGORAJ	wiejska	0,5760	niskie nasilenie barier
<b>0610012</b>	CYCÓW	wiejska	0,4020	niskie nasilenie barier
<b>0609042</b>	GARBÓW	wiejska	0,5700	niskie nasilenie barier
<b>0609052</b>	GŁUSK	wiejska	0,2820	niskie nasilenie barier
<b>0609072</b>	JASTKÓW	wiejska	0,4720	niskie nasilenie barier
<b>0609082</b>	KONOPNICA	wiejska	0,4240	niskie nasilenie barier
<b>0614052</b>	KOŃSKOWOLA	wiejska	0,5600	niskie nasilenie barier
<b>0608072</b>	LUBARTÓW	wiejska	0,5380	niskie nasilenie barier
<b>0610022</b>	LUDWIN	wiejska	0,5510	niskie nasilenie barier
<b>0602092</b>	ŁUKOWA	wiejska	0,5150	niskie nasilenie barier
<b>0617022</b>	MEŁGIEW	wiejska	0,5320	niskie nasilenie barier
<b>0609112</b>	NIEMCE	wiejska	0,4580	niskie nasilenie barier
<b>0602102</b>	OBSZA	wiejska	0,5170	niskie nasilenie barier
<b>0602112</b>	POTOK GÓRNY	wiejska	0,5410	niskie nasilenie barier
<b>0610052</b>	PUCHACZÓW	wiejska	0,2280	niskie nasilenie barier
<b>0614092</b>	PUŁAWY	wiejska	0,5700	niskie nasilenie barier
<b>0610062</b>	SPICZYN	wiejska	0,5820	niskie nasilenie barier
<b>0611082</b>	STOCZEK ŁUKOWSKI	wiejska	0,5740	niskie nasilenie barier
<b>0602132</b>	TERESZPOL	wiejska	0,5640	niskie nasilenie barier
<b>0611092</b>	TRZEBIESZÓW	wiejska	0,5820	niskie nasilenie barier
<b>0609142</b>	WÓLKA	wiejska	0,4140	niskie nasilenie barier
<b>0610033</b>	ŁĘCZNA	miejsko-wiejska	0,5280	niskie nasilenie barier
<b>0613043</b>	PARCZEW	miejsko-wiejska	0,5490	niskie nasilenie barier
<b>0602123</b>	TARNOGRÓD	miejsko-wiejska	0,5600	niskie nasilenie barier

Źródło: obliczenia własne na podstawie danych Banku Danych Lokalnych GUS



#### 4.4. Województwo lubuskie

Wysoki poziom syntetycznego wskaźnika uzyskało w woj. lubuskim 40 gmin, tj. 54,8% ich ogólnej liczby (Tabela 7). W grupie tej znalazły się 24 gminy wiejskie oraz 16 gmin miejsko-wiejskich. Zgodnie z przyjętą metodą klasyfikacji wyższy priorytet do wsparcia uzyskałoby 61,5% gmin wiejskich oraz 47,1% gmin miejsko-wiejskich. Listę gmin o wysokim i niskim poziomie syntetycznego nasilenia barier rozwoju przedstawia Tabela 8.

**Tabela 7. Liczebność grupy gmin zaklasyfikowanych do wsparcia w woj. lubuskim.**

	Gminy wiejskie i miejsko-wiejskie	Gminy wiejskie	Gminy miejsko-wiejskie
<b>Liczba gmin ogółem</b>	73	39	34
<b>Liczba gmin o wysokim poziomie syntetycznego wskaźnika</b>	40	24	16
<b>Odsetek gmin o wysokim poziomie syntetycznego wskaźnika(%)</b>	54,8	61,5	47,1

Źródło: obliczenia własne na podstawie danych Banku Danych Lokalnych GUS

**Tabela 8. Lista gmin woj. lubuskiego w ramach skupień syntetycznego wskaźnika barier rozwoju.**

Teryt	Nazwa	Typ	Hellwig	Skupienie
0803012	BLEDZEW	wiejska	0,7370	wysokie nasilenie barier
0809022	BOJADŁA	wiejska	0,6080	wysokie nasilenie barier
0811032	BRODY	wiejska	0,6760	wysokie nasilenie barier
08110032	BRZEŹNICA	wiejska	0,6500	wysokie nasilenie barier
0802032	BYTNICA	wiejska	0,5890	wysokie nasilenie barier
0802042	DĄBIE	wiejska	0,6480	wysokie nasilenie barier
0802052	GUBIN	wiejska	0,7190	wysokie nasilenie barier
0804032	KOLSKO	wiejska	0,6340	wysokie nasilenie barier
0807012	KRZESZYCE	wiejska	0,5800	wysokie nasilenie barier
0811052	LIPINKI ŁUŻYCKIE	wiejska	0,5750	wysokie nasilenie barier
0802072	MASZEWO	wiejska	0,6170	wysokie nasilenie barier
08110062	NIEGOSŁAWICE	wiejska	0,6890	wysokie nasilenie barier
0804052	NOWA SÓL	wiejska	0,5630	wysokie nasilenie barier
0811072	PRZEWÓZ	wiejska	0,6010	wysokie nasilenie barier
0803032	PRZYTOCZNA	wiejska	0,6170	wysokie nasilenie barier

<b>0803042</b>	PSZCZEW	wiejska	0,5550	wysokie nasilenie barier
<b>0804082</b>	SIEDLISKO	wiejska	0,6390	wysokie nasilenie barier
<b>0806032</b>	STARE KUROWO	wiejska	0,6920	wysokie nasilenie barier
<b>0808042</b>	SZCZANIEC	wiejska	0,5900	wysokie nasilenie barier
<b>0809082</b>	TRZEBIECHÓW	wiejska	0,6650	wysokie nasilenie barier
<b>0811082</b>	TRZEBIEL	wiejska	0,5820	wysokie nasilenie barier
<b>0811092</b>	TUPLICE	wiejska	0,6860	wysokie nasilenie barier
<b>0810082</b>	WYMIARKI	wiejska	0,6490	wysokie nasilenie barier
<b>0806052</b>	ZWIERZYN	wiejska	0,6570	wysokie nasilenie barier
<b>0806013</b>	DOBIEGNIEW	miejsko-wiejska	0,6700	wysokie nasilenie barier
<b>0806023</b>	DREZDENKO	miejsko-wiejska	0,5790	wysokie nasilenie barier
<b>0810043</b>	IŁOWA	miejsko-wiejska	0,5570	wysokie nasilenie barier
<b>0811043</b>	JASIEŃ	miejsko-wiejska	0,6370	wysokie nasilenie barier
<b>0804043</b>	KOŻUCHÓW	miejsko-wiejska	0,6050	wysokie nasilenie barier
<b>0811063</b>	LUBSKO	miejsko-wiejska	0,5950	wysokie nasilenie barier
<b>0810053</b>	MAŁOMICE	miejsko-wiejska	0,5810	wysokie nasilenie barier
<b>0804063</b>	NOWE MIASTECZKO	miejsko-wiejska	0,5970	wysokie nasilenie barier
<b>0809053</b>	NOWOGRÓD BOBRZAŃSKI	miejsko-wiejska	0,5710	wysokie nasilenie barier
<b>0803053</b>	SKWIERZYNA	miejsko-wiejska	0,6290	wysokie nasilenie barier
<b>0806043</b>	STRZELCE KRAJEŃSKIE	miejsko-wiejska	0,5850	wysokie nasilenie barier
<b>0810073</b>	SZPOTAWA	miejsko-wiejska	0,5850	wysokie nasilenie barier
<b>0807053</b>	TORZYM	miejsko-wiejska	0,5600	wysokie nasilenie barier
<b>0803063</b>	TRZCIEL	miejsko-wiejska	0,6230	wysokie nasilenie barier
<b>0801073</b>	WITNICA	miejsko-wiejska	0,5680	wysokie nasilenie barier
<b>0812033</b>	WSCHOWA	miejsko-wiejska	0,5760	wysokie nasilenie barier
<b>0802022</b>	BOBROWICE	wiejska	0,4300	niskie nasilenie barier
<b>0801022</b>	BOGDANIEC	wiejska	0,4520	niskie nasilenie barier
<b>0801032</b>	DESZCZNO	wiejska	0,3560	niskie nasilenie barier
<b>0805022</b>	GÓRZYCA	wiejska	0,4620	niskie nasilenie barier
<b>0801042</b>	KŁODAWA	wiejska	0,3240	niskie nasilenie barier
<b>0801052</b>	LUBISZYN	wiejska	0,5190	niskie nasilenie barier
<b>0808012</b>	LUBRZA	wiejska	0,5140	niskie nasilenie barier
<b>0808022</b>	ŁAGÓW	wiejska	0,5230	niskie nasilenie barier
<b>0801062</b>	SANTOK	wiejska	0,3520	niskie nasilenie barier
<b>0808032</b>	SKĄPE	wiejska	0,5160	niskie nasilenie barier
<b>0807032</b>	SŁOŃSK	wiejska	0,5140	niskie nasilenie barier
<b>0809072</b>	ŚWIDNICA	wiejska	0,3780	niskie nasilenie barier
<b>0809092</b>	ZABÓR	wiejska	0,4350	niskie nasilenie barier
<b>0810092</b>	ŻAGAŃ	wiejska	0,4400	niskie nasilenie barier
<b>0811102</b>	ŻARY	wiejska	0,5280	niskie nasilenie barier
<b>0809013</b>	BABIMOST	miejsko-wiejska	0,4200	niskie nasilenie barier
<b>0804023</b>	BYTOM ODRZAŃSKI	miejsko-wiejska	0,5180	niskie nasilenie barier
<b>0805013</b>	CYBINKA	miejsko-wiejska	0,5340	niskie nasilenie barier
<b>0809033</b>	CZERWIEŃSK	miejsko-wiejska	0,5100	niskie nasilenie barier
<b>0809043</b>	KARGOWA	miejsko-wiejska	0,5490	niskie nasilenie barier

<b>0802063</b>	KROSNO ODRZAŃSKIE	miejsko-wiejska	0,5090	niskie nasilenie barier
<b>0807023</b>	LUBNIEWICE	miejsko-wiejska	0,4770	niskie nasilenie barier
<b>0803023</b>	MIĘDZYRZECZ	miejsko-wiejska	0,5180	niskie nasilenie barier
<b>0805033</b>	OŚNO LUBUSKIE	miejsko-wiejska	0,4870	niskie nasilenie barier
<b>0804073</b>	OTYŃ	miejsko-wiejska	0,4970	niskie nasilenie barier
<b>0805043</b>	RZEPIN	miejsko-wiejska	0,4550	niskie nasilenie barier
<b>0812013</b>	SŁAWA	miejsko-wiejska	0,5390	niskie nasilenie barier
<b>0805053</b>	SŁUBICE	miejsko-wiejska	0,3850	niskie nasilenie barier
<b>0809063</b>	SULECHÓW	miejsko-wiejska	0,5060	niskie nasilenie barier
<b>0807043</b>	SULĘCIN	miejsko-wiejska	0,4820	niskie nasilenie barier
<b>0812023</b>	SZLICHTYNGOWA	miejsko-wiejska	0,5250	niskie nasilenie barier
<b>0808053</b>	ŚWIEBODZIN	miejsko-wiejska	0,4570	niskie nasilenie barier
<b>0808063</b>	ZBĄSZYNEK	miejsko-wiejska	0,3800	niskie nasilenie barier

*Źródło: obliczenia własne na podstawie danych Banku Danych Lokalnych GUS*

#### 4.5. Województwo łódzkie

Wysoki poziom syntetycznego wskaźnika uzyskało w woj. łódzkim 97 gmin, tj. 61% ich ogólnej liczby (Tabela 9). W grupie tej znalazły się 83 gminy wiejskie oraz 14 gmin miejsko-wiejskich. Zgodnie z przyjętą metodą klasyfikacji wyższy priorytet do wsparcia uzyskałoby 62,4% gmin wiejskich oraz 53,8% gmin miejsko-wiejskich. Listę gmin o wysokim i niskim poziomie syntetycznego nasilenia barier rozwoju przedstawia Tabela 10.

**Tabela 9. Liczebność grupy gmin zaklasyfikowanych do wsparcia w woj. łódzkim.**

	Gminy wiejskie i miejsko-wiejskie	Gminy wiejskie	Gminy miejsko-wiejskie
<b>Liczba gmin ogółem</b>	159	133	26
<b>Liczba gmin o wysokim poziomie syntetycznego wskaźnika</b>	97	83	14
<b>Odsetek gmin o wysokim poziomie syntetycznego wskaźnika (%)</b>	61,0	62,4	53,8

Źródło: obliczenia własne na podstawie danych Banku Danych Lokalnych GUS

**Tabela 10. Lista gmin woj. łódzkiego w ramach skupień syntetycznego wskaźnika barier rozwoju.**

Teryt	Nazwa	Typ	Hellwig	Skupienie
1010012	ALEKSANDRÓW	wiejska	0,6150	wysokie nasilenie barier
1002022	BEDLNO	wiejska	0,6190	wysokie nasilenie barier
1016022	BĘDKÓW	wiejska	0,6130	wysokie nasilenie barier
1017012	BIAŁA	wiejska	0,6350	wysokie nasilenie barier
1007012	BIAŁACZÓW	wiejska	0,6030	wysokie nasilenie barier
1005022	BIELAWY	wiejska	0,6200	wysokie nasilenie barier
1014032	BRĄSZEWICE	wiejska	0,6230	wysokie nasilenie barier
1014042	BRZEŹNIO	wiejska	0,5870	wysokie nasilenie barier
1003012	BUCZEK	wiejska	0,5610	wysokie nasilenie barier
1016032	BUDZISZEWICE	wiejska	0,6420	wysokie nasilenie barier
1014052	BURZENIN	wiejska	0,6730	wysokie nasilenie barier
1005032	CHAŚNO	wiejska	0,6080	wysokie nasilenie barier
1013032	CIELĄDZ	wiejska	0,5720	wysokie nasilenie barier
1016042	CZERNIEWICE	wiejska	0,6240	wysokie nasilenie barier

<b>1004022</b>	DASZYNA	wiejska	0,6740	wysokie nasilenie barier
<b>1002032</b>	DĄBROWICE	wiejska	0,6990	wysokie nasilenie barier
<b>1021032</b>	DMOSIN	wiejska	0,6040	wysokie nasilenie barier
<b>1005042</b>	DOMANIEWICE	wiejska	0,5790	wysokie nasilenie barier
<b>1001032</b>	DRUŻBICE	wiejska	0,5640	wysokie nasilenie barier
<b>1018032</b>	GALEWICE	wiejska	0,5910	wysokie nasilenie barier
<b>1012032</b>	GIDLE	wiejska	0,6130	wysokie nasilenie barier
<b>1020052</b>	GŁOWNO	wiejska	0,5920	wysokie nasilenie barier
<b>1012042</b>	GOMUNICE	wiejska	0,5880	wysokie nasilenie barier
<b>1010032</b>	GORZKOWICE	wiejska	0,5760	wysokie nasilenie barier
<b>1014062</b>	GOSZCZANÓW	wiejska	0,6430	wysokie nasilenie barier
<b>1004032</b>	GÓRA ŚW. MAŁGORZATY	wiejska	0,5630	wysokie nasilenie barier
<b>1004042</b>	GRABÓW	wiejska	0,6300	wysokie nasilenie barier
<b>1016052</b>	INOWŁÓDZ	wiejska	0,5940	wysokie nasilenie barier
<b>1021042</b>	JEŻÓW	wiejska	0,5750	wysokie nasilenie barier
<b>1009022</b>	KIEŁCZYGŁÓW	wiejska	0,6480	wysokie nasilenie barier
<b>1005052</b>	KIERNOZIA	wiejska	0,5930	wysokie nasilenie barier
<b>1014072</b>	KLONOWA	wiejska	0,5950	wysokie nasilenie barier
<b>1012062</b>	KOBIELE WIELKIE	wiejska	0,5890	wysokie nasilenie barier
<b>1005062</b>	KOCIERZEW POŁUDNIOWY	wiejska	0,5810	wysokie nasilenie barier
<b>1012072</b>	KODRĄB	wiejska	0,5850	wysokie nasilenie barier
<b>1017032</b>	KONOPNICA	wiejska	0,6430	wysokie nasilenie barier
<b>1015042</b>	KOWIESY	wiejska	0,5720	wysokie nasilenie barier
<b>1002052</b>	KRZYŻANÓW	wiejska	0,6330	wysokie nasilenie barier
<b>1002062</b>	KUTNO	wiejska	0,6160	wysokie nasilenie barier
<b>1018042</b>	LUTUTÓW	wiejska	0,6030	wysokie nasilenie barier
<b>1002072</b>	ŁANIĘTA	wiejska	0,7450	wysokie nasilenie barier
<b>1004052</b>	ŁĘCZYCA	wiejska	0,5860	wysokie nasilenie barier
<b>1010052</b>	ŁĘKI SZLACHECKIE	wiejska	0,6380	wysokie nasilenie barier
<b>1005082</b>	ŁYSZKOWICE	wiejska	0,5870	wysokie nasilenie barier
<b>1015062</b>	MAKÓW	wiejska	0,5890	wysokie nasilenie barier
<b>1012102</b>	MASŁOWICE	wiejska	0,6490	wysokie nasilenie barier
<b>1007032</b>	MNISZKÓW	wiejska	0,5710	wysokie nasilenie barier
<b>1017042</b>	MOKRSKO	wiejska	0,5980	wysokie nasilenie barier
<b>1005092</b>	NIEBORÓW	wiejska	0,5830	wysokie nasilenie barier
<b>1009032</b>	NOWA BRZEŹNICA	wiejska	0,7200	wysokie nasilenie barier
<b>1002082</b>	NOWE OSTROWY	wiejska	0,7640	wysokie nasilenie barier
<b>1002092</b>	OPORÓW	wiejska	0,6970	wysokie nasilenie barier
<b>1017052</b>	OSJAKÓW	wiejska	0,6260	wysokie nasilenie barier
<b>1017062</b>	OSTRÓWEK	wiejska	0,6220	wysokie nasilenie barier
<b>1007052</b>	PARADYŻ	wiejska	0,5830	wysokie nasilenie barier
<b>1017072</b>	PĄTNÓW	wiejska	0,6260	wysokie nasilenie barier
<b>1011022</b>	PĘCZNI EW	wiejska	0,6750	wysokie nasilenie barier
<b>1004062</b>	PIĄTEK	wiejska	0,5880	wysokie nasilenie barier
<b>1007062</b>	POŚWIĘTNE	wiejska	0,6000	wysokie nasilenie barier
<b>1010072</b>	RĘCZNO	wiejska	0,6280	wysokie nasilenie barier

1021052	ROGÓW	wiejska	0,6320	wysokie nasilenie barier
1010082	ROZPRZA	wiejska	0,5760	wysokie nasilenie barier
1001062	RUSIEC	wiejska	0,5770	wysokie nasilenie barier
1016082	RZECZYCA	wiejska	0,6230	wysokie nasilenie barier
1013062	SADKOWICE	wiejska	0,5720	wysokie nasilenie barier
1003032	SĘDZIEJOWICE	wiejska	0,6400	wysokie nasilenie barier
1009062	SIEMKOWICE	wiejska	0,6480	wysokie nasilenie barier
1017082	SKOMLIN	wiejska	0,5970	wysokie nasilenie barier
1015092	SŁUPIA	wiejska	0,5690	wysokie nasilenie barier
1002102	STRZELCE	wiejska	0,7030	wysokie nasilenie barier
1009072	STRZELCE WIELKIE	wiejska	0,6720	wysokie nasilenie barier
1004072	ŚWINICE WARCKIE	wiejska	0,6340	wysokie nasilenie barier
1011052	WARTKOWICE	wiejska	0,5880	wysokie nasilenie barier
1003042	WIDAWA	wiejska	0,6700	wysokie nasilenie barier
1012132	WIELGOMŁYNY	wiejska	0,6090	wysokie nasilenie barier
1017102	WIERZCHLAS	wiejska	0,6420	wysokie nasilenie barier
1004082	WITONIA	wiejska	0,6450	wysokie nasilenie barier
1014102	WRÓBLEW	wiejska	0,5970	wysokie nasilenie barier
1011062	ZADZIM	wiejska	0,6560	wysokie nasilenie barier
1005102	ZDUNY	wiejska	0,5990	wysokie nasilenie barier
1007082	ŻARNÓW	wiejska	0,6320	wysokie nasilenie barier
1016112	ŻELECHLINEK	wiejska	0,6430	wysokie nasilenie barier
1012142	ŻYTNO	wiejska	0,6220	wysokie nasilenie barier
1013023	BIAŁA RAWSKA	miejsko-wiejska	0,5760	wysokie nasilenie barier
1014023	BŁASZKI	miejsko-wiejska	0,6230	wysokie nasilenie barier
1002043	KROŚNIEWICE	miejsko-wiejska	0,7110	wysokie nasilenie barier
1003023	ŁASK	miejsko-wiejska	0,5730	wysokie nasilenie barier
1009043	PAJĘCZNO	miejsko-wiejska	0,6200	wysokie nasilenie barier
1011033	PODDĘBICE	miejsko-wiejska	0,6130	wysokie nasilenie barier
1012113	PRZEDBÓRZ	miejsko-wiejska	0,7350	wysokie nasilenie barier
1010093	SULEJÓW	miejsko-wiejska	0,6130	wysokie nasilenie barier
1019023	SZADEK	miejsko-wiejska	0,5870	wysokie nasilenie barier
1011043	UNIEJÓW	miejsko-wiejska	0,5860	wysokie nasilenie barier
1014093	WARTA	miejsko-wiejska	0,6480	wysokie nasilenie barier
1001083	ZELÓW	miejsko-wiejska	0,6930	wysokie nasilenie barier
1014113	ZŁOCZEW	miejsko-wiejska	0,6540	wysokie nasilenie barier
1002113	ŻYCHLIN	miejsko-wiejska	0,6630	wysokie nasilenie barier
1006022	ANDRESPOL	wiejska	0,4760	niskie nasilenie barier
1001022	BEŁCHATÓW	wiejska	0,3860	niskie nasilenie barier
1018012	BOLESŁAWIEC	wiejska	0,4360	niskie nasilenie barier
1015012	BOLIMÓW	wiejska	0,5410	niskie nasilenie barier
1006032	BRÓJCE	wiejska	0,4930	niskie nasilenie barier
1021022	BRZEZINY	wiejska	0,5170	niskie nasilenie barier
1010022	CZARNOCIN	wiejska	0,5100	niskie nasilenie barier
1017022	CZARNOŻYŁY	wiejska	0,5340	niskie nasilenie barier

1018022	CZASTARY	wiejska	0,5560	niskie nasilenie barier
1011012	DALIKÓW	wiejska	0,5580	niskie nasilenie barier
1008032	DŁUTÓW	wiejska	0,4790	niskie nasilenie barier
1008042	DOBROŃ	wiejska	0,5070	niskie nasilenie barier
1012022	DOBRYSZYCE	wiejska	0,5070	niskie nasilenie barier
1015022	GŁUCHÓW	wiejska	0,5530	niskie nasilenie barier
1015032	GODZIANÓW	wiejska	0,5570	niskie nasilenie barier
1010042	GRABICA	wiejska	0,4990	niskie nasilenie barier
1001042	KLESZCZÓW	wiejska	0,1250	niskie nasilenie barier
1001052	KLUKI	wiejska	0,5400	niskie nasilenie barier
1008052	KSAWERÓW	wiejska	0,4280	niskie nasilenie barier
1012082	LGOTA WIELKA	wiejska	0,5280	niskie nasilenie barier
1015052	LIPCE REYMONTOWSKIE	wiejska	0,5590	niskie nasilenie barier
1016062	LUBOCHNIA	wiejska	0,5330	niskie nasilenie barier
1008062	LUTOMIERSK	wiejska	0,4580	niskie nasilenie barier
1012092	ŁADZICE	wiejska	0,5480	niskie nasilenie barier
1005072	ŁOWICZ	wiejska	0,5580	niskie nasilenie barier
1018052	ŁUBNICE	wiejska	0,4920	niskie nasilenie barier
1010062	MOSZCZENICA	wiejska	0,5160	niskie nasilenie barier
1006082	NOWOSOLNA	wiejska	0,2420	niskie nasilenie barier
1015072	NOWY KAWĘCZYN	wiejska	0,5310	niskie nasilenie barier
1020062	OZORKÓW	wiejska	0,5520	niskie nasilenie barier
1008072	PABIANICE	wiejska	0,2420	niskie nasilenie barier
1020072	PARZĘCZEW	wiejska	0,5320	niskie nasilenie barier
1012122	RADOMSKO	wiejska	0,5540	niskie nasilenie barier
1013042	RAWA MAZOWIECKA	wiejska	0,5210	niskie nasilenie barier
1013052	REGNÓW	wiejska	0,5240	niskie nasilenie barier
1016072	ROKICINY	wiejska	0,5540	niskie nasilenie barier
1009052	RZAŚNIA	wiejska	0,3180	niskie nasilenie barier
1014082	SIERADZ	wiejska	0,5110	niskie nasilenie barier
1015082	SKIERNIEWICE	wiejska	0,5430	niskie nasilenie barier
1007072	SŁAWNO	wiejska	0,5390	niskie nasilenie barier
1018062	SOKOLNIKI	wiejska	0,5480	niskie nasilenie barier
1009082	SULMIERZYCE	wiejska	0,3030	niskie nasilenie barier
1001072	SZCZERCÓW	wiejska	0,2600	niskie nasilenie barier
1016092	TOMASZÓW MAZOWIECKI	wiejska	0,5130	niskie nasilenie barier
1016102	UJAZD	wiejska	0,5310	niskie nasilenie barier
1003052	WODZIERADY	wiejska	0,4580	niskie nasilenie barier
1010102	WOLA KRZYSZTOPORSKA	wiejska	0,5330	niskie nasilenie barier
1019032	ZAPOLICE	wiejska	0,5310	niskie nasilenie barier
1019042	ZDUŃSKA WOLA	wiejska	0,5360	niskie nasilenie barier
1020092	ZGIERZ	wiejska	0,3850	niskie nasilenie barier
1020043	ALEKSANDRÓW ŁÓDZKI	miejsko-wiejska	0,3840	niskie nasilenie barier
1007023	DRZEWICA	miejsko-wiejska	0,5270	niskie nasilenie barier
1009013	DZIAŁOSZYN	miejsko-wiejska	0,4620	niskie nasilenie barier
1012053	KAMIENSK	miejsko-wiejska	0,4510	niskie nasilenie barier

<b>1006073</b>	KOLUSZKI	miejsko-wiejska	0,5430	niskie nasilenie barier
<b>1007043</b>	OPOCZNO	miejsko-wiejska	0,5310	niskie nasilenie barier
<b>1006103</b>	RZGÓW	miejsko-wiejska	0,2930	niskie nasilenie barier
<b>1020083</b>	STRYKÓW	miejsko-wiejska	0,2350	niskie nasilenie barier
<b>1006113</b>	TUSZYN	miejsko-wiejska	0,5260	niskie nasilenie barier
<b>1017093</b>	WIELUŃ	miejsko-wiejska	0,5060	niskie nasilenie barier
<b>1018073</b>	WIERUSZÓW	miejsko-wiejska	0,4720	niskie nasilenie barier
<b>1010113</b>	WOLBÓRZ	miejsko-wiejska	0,4340	niskie nasilenie barier

*Źródło: obliczenia własne na podstawie danych Banku Danych Lokalnych GUS*



#### 4.6. Województwo małopolskie

Wysoki poziom syntetycznego wskaźnika uzyskało w woj. małopolskim 151 gmin, tj. 89,9% ich ogólnej liczby (Tabela 11). W grupie tej znalazło się 109 gmin wiejskich oraz 42 gminy miejsko-wiejskie. Zgodnie z przyjętą metodą klasyfikacji wyższy priorytet do wsparcia uzyskałoby 90,8% gmin wiejskich oraz 87,5% gmin miejsko-wiejskich. Listę gmin o wysokim i niskim poziomie syntetycznego nasilenia barier rozwoju przedstawia Tabela 12.

**Tabela 11. Liczebność grupy gmin zaklasyfikowanych do wsparcia w woj. małopolskim.**

	Gminy wiejskie i miejsko-wiejskie	Gminy wiejskie	Gminy miejsko-wiejskie
<b>Liczba gmin ogółem</b>	168	120	48
<b>Liczba gmin o wysokim poziomie syntetycznego wskaźnika</b>	151	109	42
<b>Odsetek gmin o wysokim poziomie syntetycznego wskaźnika (%)</b>	89,9	90,8	87,5

Źródło: obliczenia własne na podstawie danych Banku Danych Lokalnych GUS

**Tabela 12. Lista gmin woj. małopolskiego w ramach skupień syntetycznego wskaźnika barier rozwoju**

Kod	Nazwa	Typ	Hellwig	Skupienie
1203022	BABICE	wiejska	0,5850	wysokie nasilenie barier
1217022	BIAŁY DUNAJEC	wiejska	0,6880	wysokie nasilenie barier
1219012	BISKUPICE	wiejska	0,4890	wysokie nasilenie barier
1204012	BOLESŁAW	wiejska	0,6590	wysokie nasilenie barier
1212032	BOLESŁAW	wiejska	0,4990	wysokie nasilenie barier
1202012	BORZĘCIN	wiejska	0,6260	wysokie nasilenie barier
1218022	BRZEŹNICA	wiejska	0,5250	wysokie nasilenie barier
1215032	BUDZÓW	wiejska	0,6180	wysokie nasilenie barier
1217032	BUKOWINA TATRZAŃSKA	wiejska	0,5710	wysokie nasilenie barier
1215042	BYSTRA-SIDZINA	wiejska	0,5760	wysokie nasilenie barier
1208012	CHARSZNICA	wiejska	0,6180	wysokie nasilenie barier
1210022	CHEŁMIEC	wiejska	0,5660	wysokie nasilenie barier
1211032	CZARNY DUNAJEC	wiejska	0,5980	wysokie nasilenie barier
1206012	CZERNICHÓW	wiejska	0,5080	wysokie nasilenie barier
1211042	CZORSZTYN	wiejska	0,5430	wysokie nasilenie barier

1202042	DĘBNO	wiejska	0,5430	wysokie nasilenie barier
1207032	DOBRA	wiejska	0,6490	wysokie nasilenie barier
1201032	DRWINIA	wiejska	0,5640	wysokie nasilenie barier
1219022	GDÓW	wiejska	0,5590	wysokie nasilenie barier
1202052	GNOJNIK	wiejska	0,5730	wysokie nasilenie barier
1208022	GOŁCZA	wiejska	0,6030	wysokie nasilenie barier
1205042	GORLICE	wiejska	0,5380	wysokie nasilenie barier
1204032	GRĘBOSZÓW	wiejska	0,6710	wysokie nasilenie barier
1216022	GROMNIK	wiejska	0,6130	wysokie nasilenie barier
1210032	GRÓDEK NAD DUNAJCEM	wiejska	0,5950	wysokie nasilenie barier
1210042	GRYBÓW	wiejska	0,6320	wysokie nasilenie barier
1206022	IGOŁOMIA-WAWRZEŃCZYCE	wiejska	0,5410	wysokie nasilenie barier
1206032	IWANOWICE	wiejska	0,5270	wysokie nasilenie barier
1202062	IWKOWA	wiejska	0,5420	wysokie nasilenie barier
1211052	JABŁONKA	wiejska	0,4940	wysokie nasilenie barier
1206042	JERZMANOWICE-PRZEGINIA	wiejska	0,5540	wysokie nasilenie barier
1207042	JODŁOWNIK	wiejska	0,6550	wysokie nasilenie barier
1215052	JORDANÓW	wiejska	0,5440	wysokie nasilenie barier
1207052	KAMIENICA	wiejska	0,6400	wysokie nasilenie barier
1210052	KAMIONKA WIELKA	wiejska	0,6330	wysokie nasilenie barier
1212042	KLUCZE	wiejska	0,5840	wysokie nasilenie barier
1219032	KŁAJ	wiejska	0,4880	wysokie nasilenie barier
1214012	KONIUSZA	wiejska	0,5680	wysokie nasilenie barier
1210062	KORZENNA	wiejska	0,6370	wysokie nasilenie barier
1217042	KOŚCIELISKO	wiejska	0,5870	wysokie nasilenie barier
1208032	KOZŁÓW	wiejska	0,6460	wysokie nasilenie barier
1211062	KROŚCIENKO NAD DUNAJCEM	wiejska	0,5910	wysokie nasilenie barier
1208042	KSIĄŻ WIELKI	wiejska	0,5820	wysokie nasilenie barier
1218042	LANCKORONA	wiejska	0,6040	wysokie nasilenie barier
1207062	LASKOWA	wiejska	0,6090	wysokie nasilenie barier
1207072	LIMANOWA	wiejska	0,6350	wysokie nasilenie barier
1205052	LIPINKI	wiejska	0,5800	wysokie nasilenie barier
1201042	LIPNICA MUROWANA	wiejska	0,5900	wysokie nasilenie barier
1211072	LIPNICA WIELKA	wiejska	0,5010	wysokie nasilenie barier
1216032	LISIA GÓRA	wiejska	0,5300	wysokie nasilenie barier
1209022	LUBIEŃ	wiejska	0,5480	wysokie nasilenie barier
1210082	ŁABOWA	wiejska	0,6200	wysokie nasilenie barier
1201052	ŁAPANÓW	wiejska	0,5460	wysokie nasilenie barier
1211082	ŁAPSZE NIŻNE	wiejska	0,4850	wysokie nasilenie barier
1210092	ŁĄCKO	wiejska	0,6400	wysokie nasilenie barier
1210102	ŁOSOSINA DOLNA	wiejska	0,6060	wysokie nasilenie barier
1207082	ŁUKOWICA	wiejska	0,6820	wysokie nasilenie barier
1205062	ŁUŻNA	wiejska	0,6290	wysokie nasilenie barier
1204042	MĘDRZECHÓW	wiejska	0,7910	wysokie nasilenie barier
1205072	MOSZCZENICA	wiejska	0,5550	wysokie nasilenie barier
1207092	MSZANA DOLNA	wiejska	0,6590	wysokie nasilenie barier

1210122	NAWOJOWA	wiejska	0,6260	wysokie nasilenie barier
1207102	NIEDŹWIEDŹ	wiejska	0,6720	wysokie nasilenie barier
1211092	NOWY TARG	wiejska	0,5500	wysokie nasilenie barier
1211102	OCHOTNICA DOLNA	wiejska	0,5510	wysokie nasilenie barier
1204052	OLEŚNO	wiejska	0,7070	wysokie nasilenie barier
1213052	OSIEK	wiejska	0,5270	wysokie nasilenie barier
1213062	OŚWIĘCIM	wiejska	0,4900	wysokie nasilenie barier
1214042	PAŁEZNICA	wiejska	0,6170	wysokie nasilenie barier
1209042	PCIM	wiejska	0,5440	wysokie nasilenie barier
1216042	PLEŚNA	wiejska	0,6220	wysokie nasilenie barier
1210142	PODEGRODZIE	wiejska	0,6320	wysokie nasilenie barier
1213072	POLANKA WIELKA	wiejska	0,5510	wysokie nasilenie barier
1217052	PORONIN	wiejska	0,6440	wysokie nasilenie barier
1213082	PRZECISZÓW	wiejska	0,5250	wysokie nasilenie barier
1211112	RABA WYŻNA	wiejska	0,5870	wysokie nasilenie barier
1209052	RACIECHOWICE	wiejska	0,5270	wysokie nasilenie barier
1208062	RACŁAWICE	wiejska	0,5440	wysokie nasilenie barier
1204062	RADGOSZCZ	wiejska	0,6910	wysokie nasilenie barier
1214062	RADZIEMICE	wiejska	0,6370	wysokie nasilenie barier
1205082	ROPA	wiejska	0,5770	wysokie nasilenie barier
1210152	RYTRO	wiejska	0,6050	wysokie nasilenie barier
1216072	RZEPIENNIK STRZYŻEWSKI	wiejska	0,6010	wysokie nasilenie barier
1201072	RZEZAWA	wiejska	0,4990	wysokie nasilenie barier
1205092	SĘKOWA	wiejska	0,5880	wysokie nasilenie barier
1216082	SKRZYSZÓW	wiejska	0,5370	wysokie nasilenie barier
1208072	SŁABOSZÓW	wiejska	0,6110	wysokie nasilenie barier
1207112	SŁOPNICE	wiejska	0,6260	wysokie nasilenie barier
1211132	SPYTKOWICE	wiejska	0,5760	wysokie nasilenie barier
1218062	SPYTKOWICE	wiejska	0,5710	wysokie nasilenie barier
1215072	STRYSZAWA	wiejska	0,5410	wysokie nasilenie barier
1218072	STRYSZÓW	wiejska	0,5120	wysokie nasilenie barier
1206132	SUŁOSZOWA	wiejska	0,5260	wysokie nasilenie barier
1211142	SZAFLARY	wiejska	0,5820	wysokie nasilenie barier
1202072	SZCZUROWA	wiejska	0,6000	wysokie nasilenie barier
1216162	SZERZYNY	wiejska	0,6320	wysokie nasilenie barier
1209082	TOKARNIA	wiejska	0,5410	wysokie nasilenie barier
1218082	TOMICE	wiejska	0,5430	wysokie nasilenie barier
1201082	TRZCIANA	wiejska	0,5220	wysokie nasilenie barier
1212062	TRZYCIAŹ	wiejska	0,5820	wysokie nasilenie barier
1207122	TYMBARK	wiejska	0,6560	wysokie nasilenie barier
1205102	UŚCIE GORLICKIE	wiejska	0,5780	wysokie nasilenie barier
1218102	WIEPRZ	wiejska	0,5540	wysokie nasilenie barier
1216112	WIERZCHOSŁAWICE	wiejska	0,4840	wysokie nasilenie barier
1216122	WIETRZYCHOWICE	wiejska	0,6230	wysokie nasilenie barier
1209092	WIŚNIOWA	wiejska	0,4900	wysokie nasilenie barier
1215082	ZAWOJA	wiejska	0,5740	wysokie nasilenie barier

1215092	ZEMBRZYCE	wiejska	0,5510	wysokie nasilenie barier
1201092	ŻEGOCINA	wiejska	0,5090	wysokie nasilenie barier
1203013	ALWERNIA	miejsko-wiejska	0,5550	wysokie nasilenie barier
1218013	ANDRYCHÓW	miejsko-wiejska	0,5350	wysokie nasilenie barier
1205023	BIECZ	miejsko-wiejska	0,6160	wysokie nasilenie barier
1205033	BOBOWA	miejsko-wiejska	0,5610	wysokie nasilenie barier
1202023	BRZESKO	miejsko-wiejska	0,5620	wysokie nasilenie barier
1213033	CHEŁMEK	miejsko-wiejska	0,4870	wysokie nasilenie barier
1203033	CHRZANÓW	miejsko-wiejska	0,5170	wysokie nasilenie barier
1216013	CIEŻKOWICE	miejsko-wiejska	0,6210	wysokie nasilenie barier
1202033	CZCHÓW	miejsko-wiejska	0,5790	wysokie nasilenie barier
1204023	DĄBROWA TARNOWSKA	miejsko-wiejska	0,6190	wysokie nasilenie barier
1209013	DOBCZYCE	miejsko-wiejska	0,4840	wysokie nasilenie barier
1218033	KALWARIA ZEBRZYDOWSKA	miejsko-wiejska	0,5650	wysokie nasilenie barier
1213043	KĘTY	miejsko-wiejska	0,5460	wysokie nasilenie barier
1214023	KOSZYCE	miejsko-wiejska	0,5310	wysokie nasilenie barier
1210073	KRYNICA-ZDRÓJ	miejsko-wiejska	0,5250	wysokie nasilenie barier
1206063	KRZESZOWICE	miejsko-wiejska	0,4990	wysokie nasilenie barier
1203043	LIBIĄŻ	miejsko-wiejska	0,5250	wysokie nasilenie barier
1215063	MAKÓW PODHALAŃSKI	miejsko-wiejska	0,5820	wysokie nasilenie barier
1208053	MIECHÓW	miejsko-wiejska	0,5530	wysokie nasilenie barier
1210113	MUSZYNA	miejsko-wiejska	0,5050	wysokie nasilenie barier
1214033	NOWE BRZESKO	miejsko-wiejska	0,6290	wysokie nasilenie barier
1201063	NOWY WIŚNICZ	miejsko-wiejska	0,5370	wysokie nasilenie barier
1212053	OLKUSZ	miejsko-wiejska	0,5860	wysokie nasilenie barier
1210133	PIWNICZNA-ZDRÓJ	miejsko-wiejska	0,6520	wysokie nasilenie barier
1214053	PROSZOWICE	miejsko-wiejska	0,6240	wysokie nasilenie barier
1211123	RABKA-ZDRÓJ	miejsko-wiejska	0,5930	wysokie nasilenie barier
1216053	RADŁÓW	miejsko-wiejska	0,6050	wysokie nasilenie barier
1216063	RYGLICE	miejsko-wiejska	0,5700	wysokie nasilenie barier
1206103	SKAŁA	miejsko-wiejska	0,5010	wysokie nasilenie barier
1206123	SŁOMNIKI	miejsko-wiejska	0,6060	wysokie nasilenie barier
1210163	STARY SĄCZ	miejsko-wiejska	0,6230	wysokie nasilenie barier
1209073	SUŁKOWICE	miejsko-wiejska	0,4900	wysokie nasilenie barier
1211023	SZCZAWNICA	miejsko-wiejska	0,5840	wysokie nasilenie barier
1204073	SZCZUCIN	miejsko-wiejska	0,7560	wysokie nasilenie barier
1203053	TRZEBINIA	miejsko-wiejska	0,4940	wysokie nasilenie barier
1216103	TUCHÓW	miejsko-wiejska	0,6110	wysokie nasilenie barier
1218093	WADOWICE	miejsko-wiejska	0,5190	wysokie nasilenie barier
1216133	WOJNICZ	miejsko-wiejska	0,6070	wysokie nasilenie barier
1212073	WOLBROM	miejsko-wiejska	0,6010	wysokie nasilenie barier
1216143	ZAKLICZYN	miejsko-wiejska	0,5740	wysokie nasilenie barier
1213093	ZATOR	miejsko-wiejska	0,4830	wysokie nasilenie barier
1216153	ŻABNO	miejsko-wiejska	0,5690	wysokie nasilenie barier
1201022	BOCHNIA	wiejska	0,4770	niskie nasilenie barier

<b>1206052</b>	KOCMYRZÓW-LUBORZYCA	wiejska	0,4330	niskie nasilenie barier
<b>1206072</b>	LISZKI	wiejska	0,4590	niskie nasilenie barier
<b>1206082</b>	MICHAŁOWICE	wiejska	0,3660	niskie nasilenie barier
<b>1206092</b>	MOGILANY	wiejska	0,4090	niskie nasilenie barier
<b>1218052</b>	MUCHARZ	wiejska	0,4460	niskie nasilenie barier
<b>1209062</b>	SIEPRAW	wiejska	0,4570	niskie nasilenie barier
<b>1216092</b>	TARNÓW	wiejska	0,4740	niskie nasilenie barier
<b>1206152</b>	WIELKA WIEŚ	wiejska	0,1730	niskie nasilenie barier
<b>1206162</b>	ZABIERZÓW	wiejska	0,2990	niskie nasilenie barier
<b>1206172</b>	ZIELONKI	wiejska	0,2520	niskie nasilenie barier
<b>1213023</b>	BRZESZCZE	miejsko-wiejska	0,4550	niskie nasilenie barier
<b>1209033</b>	MYŚLENICE	miejsko-wiejska	0,4120	niskie nasilenie barier
<b>1219043</b>	NIEPOŁOMICE	miejsko-wiejska	0,2850	niskie nasilenie barier
<b>1206113</b>	SKAWINA	miejsko-wiejska	0,4560	niskie nasilenie barier
<b>1206143</b>	ŚWIĄTNIKI GÓRNE	miejsko-wiejska	0,4680	niskie nasilenie barier
<b>1219053</b>	WIELICZKA	miejsko-wiejska	0,4070	niskie nasilenie barier

*Źródło: obliczenia własne na podstawie danych Banku Danych Lokalnych GUS*

#### 4.7. Województwo mazowieckie

Wysoki poziom syntetycznego wskaźnika uzyskały w woj. mazowieckim 244 gminy, tj. 87,5% ich ogólnej liczby (Tabela 13). W grupie tej znalazło się 205 gmin wiejskich oraz 39 gmin miejsko-wiejskich. Zgodnie z przyjętą metodą klasyfikacji wyższy priorytet do wsparcia uzyskałoby 90,7% gmin wiejskich oraz 73,6% gmin miejsko-wiejskich. Listę gmin o wysokim i niskim poziomie syntetycznego nasilenia barier rozwoju przedstawia Tabela 14.

**Tabela 13. Liczebność grupy gmin zaklasyfikowanych do wsparcia w woj. mazowieckim.**

	Gminy wiejskie i miejsko-wiejskie	Gminy wiejskie	Gminy miejsko-wiejskie
<b>Liczba gmin ogółem</b>	279	226	53
<b>Liczba gmin o wysokim poziomie syntetycznego wskaźnika</b>	244	205	39
<b>Odsetek gmin o wysokim poziomie syntetycznego wskaźnika (%)</b>	87,5	90,7	73,6

Źródło: obliczenia własne na podstawie danych Banku Danych Lokalnych GUS

**Tabela 14. Lista gmin woj. mazowieckiego w ramach skupień syntetycznego wskaźnika barier rozwoju**

Teryt	Nazwa	Typ	Hellwig	Skupienie
1416022	ANDRZEJEWO	wiejska	0,6170	wysokie nasilenie barier
1420032	BABOSZEWO	wiejska	0,7400	wysokie nasilenie barier
1415012	BARANOWO	wiejska	0,6980	wysokie nasilenie barier
1405032	BARANÓW	wiejska	0,4630	wysokie nasilenie barier
1406012	BELSK DUŻY	wiejska	0,4820	wysokie nasilenie barier
1429022	BIELANY	wiejska	0,6380	wysokie nasilenie barier
1419012	BIELSK	wiejska	0,6910	wysokie nasilenie barier
1406022	BŁĘDÓW	wiejska	0,5350	wysokie nasilenie barier
1419022	BODZANÓW	wiejska	0,6730	wysokie nasilenie barier
1416032	BOGUTY-PIANKI	wiejska	0,6010	wysokie nasilenie barier
1423012	BORKOWICE	wiejska	0,8190	wysokie nasilenie barier
1403032	BOROWIE	wiejska	0,5910	wysokie nasilenie barier
1435012	BRAŃSZCZYK	wiejska	0,5410	wysokie nasilenie barier

1428022	BROCHÓW	wiejska	0,5630	wysokie nasilenie barier
1419032	BRUDZEŃ DUŻY	wiejska	0,6980	wysokie nasilenie barier
1419042	BULKOWO	wiejska	0,7610	wysokie nasilenie barier
1412042	CEGLÓW	wiejska	0,5410	wysokie nasilenie barier
1417032	CELESTYNÓW	wiejska	0,5120	wysokie nasilenie barier
1429032	CERANÓW	wiejska	0,6680	wysokie nasilenie barier
1430012	CHLEWISKA	wiejska	0,8190	wysokie nasilenie barier
1409012	CHOTCZA	wiejska	0,7820	wysokie nasilenie barier
1406032	CHYNÓW	wiejska	0,5040	wysokie nasilenie barier
1402022	CIECHANÓW	wiejska	0,5280	wysokie nasilenie barier
1409022	CIEPIELÓW	wiejska	0,8110	wysokie nasilenie barier
1415022	CZARNIA	wiejska	0,7060	wysokie nasilenie barier
1422032	CZERNICE BOROWE	wiejska	0,6880	wysokie nasilenie barier
1415032	CZERWIN	wiejska	0,5860	wysokie nasilenie barier
1420042	CZERWIŃSK NAD WISŁĄ	wiejska	0,6830	wysokie nasilenie barier
1411022	CZERWONKA	wiejska	0,8180	wysokie nasilenie barier
1434052	DĄBRÓWKA	wiejska	0,5220	wysokie nasilenie barier
1435022	DŁUGOSIODŁO	wiejska	0,6130	wysokie nasilenie barier
1412062	DOBRE	wiejska	0,5470	wysokie nasilenie barier
1426012	DOMANICE	wiejska	0,6100	wysokie nasilenie barier
1420052	DZIERŻĄŻNIA	wiejska	0,7190	wysokie nasilenie barier
1413022	DZIERZGOWO	wiejska	0,6540	wysokie nasilenie barier
1407012	GARBATKA-LETNISKO	wiejska	0,6870	wysokie nasilenie barier
1403042	GARWOLIN	wiejska	0,5830	wysokie nasilenie barier
1423022	GIELNIÓW	wiejska	0,7800	wysokie nasilenie barier
1407022	GŁOWACZÓW	wiejska	0,7770	wysokie nasilenie barier
1407032	GNIEWOSZÓW	wiejska	0,7460	wysokie nasilenie barier
1402042	GOŁYMIN-OŚRODEK	wiejska	0,7640	wysokie nasilenie barier
1404022	GOSTYNIN	wiejska	0,8070	wysokie nasilenie barier
1406042	GOSZCZYN	wiejska	0,5510	wysokie nasilenie barier
1415042	GOWOROWO	wiejska	0,7220	wysokie nasilenie barier
1427022	GOZDOWO	wiejska	0,7410	wysokie nasilenie barier
1403052	GÓRZNO	wiejska	0,6730	wysokie nasilenie barier
1425022	GÓZD	wiejska	0,7160	wysokie nasilenie barier
1407042	GRABÓW n. PILICĄ	wiejska	0,6430	wysokie nasilenie barier
1433022	GRĘBKÓW	wiejska	0,6020	wysokie nasilenie barier
1402052	GRUDUSK	wiejska	0,6800	wysokie nasilenie barier
1424012	GZY	wiejska	0,7220	wysokie nasilenie barier
1410012	HUSZLEW	wiejska	0,6300	wysokie nasilenie barier
1428032	IŁÓW	wiejska	0,6200	wysokie nasilenie barier
1429042	JABŁONNA LACKA	wiejska	0,6070	wysokie nasilenie barier
1434062	JADÓW	wiejska	0,6520	wysokie nasilenie barier
1412082	JAKUBÓW	wiejska	0,5570	wysokie nasilenie barier
1406062	JASIENIEC	wiejska	0,5390	wysokie nasilenie barier
1430022	JASTRZĄB	wiejska	0,8550	wysokie nasilenie barier
1425042	JASTRZĘBIA	wiejska	0,7050	wysokie nasilenie barier

1425052	JEDLIŃSK	wiejska	0,7020	wysokie nasilenie barier
1425062	JEDLNA-LETNISKO	wiejska	0,6340	wysokie nasilenie barier
1422042	JEDNOROŻEC	wiejska	0,7730	wysokie nasilenie barier
1420062	JONIEC	wiejska	0,5180	wysokie nasilenie barier
1415052	KADZIDŁO	wiejska	0,6460	wysokie nasilenie barier
1411032	KARNIEWO	wiejska	0,8570	wysokie nasilenie barier
1436012	KAZANÓW	wiejska	0,7920	wysokie nasilenie barier
1434072	KLEMBÓW	wiejska	0,5070	wysokie nasilenie barier
1423032	KLWÓW	wiejska	0,8240	wysokie nasilenie barier
1417052	KOŁBIEL	wiejska	0,5010	wysokie nasilenie barier
1426022	KORCZEW	wiejska	0,6700	wysokie nasilenie barier
1433032	KORYTNICA	wiejska	0,6170	wysokie nasilenie barier
1426032	KOTUŃ	wiejska	0,5910	wysokie nasilenie barier
1425072	KOWALA	wiejska	0,7400	wysokie nasilenie barier
1422052	KRASNE	wiejska	0,6230	wysokie nasilenie barier
1411042	KRASNOSIELC	wiejska	0,9220	wysokie nasilenie barier
1422062	KRZYNOWŁOGA MAŁA	wiejska	0,6980	wysokie nasilenie barier
1437022	KUCZBORK-OSADA	wiejska	0,8410	wysokie nasilenie barier
1412102	LATOWICZ	wiejska	0,5720	wysokie nasilenie barier
1415062	LELIS	wiejska	0,6590	wysokie nasilenie barier
1414032	LEONCIN	wiejska	0,5630	wysokie nasilenie barier
1413032	LIPOWIEC KOŚCIELNY	wiejska	0,6550	wysokie nasilenie barier
1433042	LIW	wiejska	0,6210	wysokie nasilenie barier
1437042	LUTOCIN	wiejska	0,8220	wysokie nasilenie barier
1403062	ŁASKARZEW	wiejska	0,7130	wysokie nasilenie barier
1419072	ŁĄCK	wiejska	0,6480	wysokie nasilenie barier
1415072	ŁYSE	wiejska	0,6620	wysokie nasilenie barier
1403072	MACIEJOWICE	wiejska	0,7420	wysokie nasilenie barier
1407062	MAGNUSZEW	wiejska	0,6580	wysokie nasilenie barier
1419082	MAŁA WIEŚ	wiejska	0,6980	wysokie nasilenie barier
1416052	MAŁKINIA GÓRNA	wiejska	0,6460	wysokie nasilenie barier
1403082	MIASTKÓW KOŚCIELNY	wiejska	0,6600	wysokie nasilenie barier
1433062	MIEDZNA	wiejska	0,5790	wysokie nasilenie barier
1412112	MIŃSK MAZOWIECKI	wiejska	0,4700	wysokie nasilenie barier
1430032	MIRÓW	wiejska	0,8950	wysokie nasilenie barier
1428042	MŁODZIESZYN	wiejska	0,5610	wysokie nasilenie barier
1411052	MŁYNARZE	wiejska	0,8290	wysokie nasilenie barier
1427032	MOCHOWO	wiejska	0,8670	wysokie nasilenie barier
1426042	MOKOBODY	wiejska	0,5840	wysokie nasilenie barier
1420072	NARUSZEWO	wiejska	0,7090	wysokie nasilenie barier
1428052	NOWA SUCHA	wiejska	0,5110	wysokie nasilenie barier
1420082	NOWE MIASTO	wiejska	0,6860	wysokie nasilenie barier
1419092	NOWY DUNINÓW	wiejska	0,6920	wysokie nasilenie barier
1416062	NUR	wiejska	0,6780	wysokie nasilenie barier
1424022	OBRYTE	wiejska	0,6960	wysokie nasilenie barier
1423042	ODRZYWÓŁ	wiejska	0,8470	wysokie nasilenie barier



1402062	OJRZEŃ	wiejska	0,7530	wysokie nasilenie barier
1410032	OLSZANKA	wiejska	0,6330	wysokie nasilenie barier
1415092	OLSZEWO-BORKI	wiejska	0,6570	wysokie nasilenie barier
1402072	OPINOGÓRA GÓRNA	wiejska	0,6550	wysokie nasilenie barier
1430042	OROŃSKO	wiejska	0,8380	wysokie nasilenie barier
1417062	OSIECK	wiejska	0,5160	wysokie nasilenie barier
1416072	OSTRÓW MAZOWIECKA	wiejska	0,6930	wysokie nasilenie barier
1404032	PACYNA	wiejska	0,7640	wysokie nasilenie barier
1426062	PAPROTNIA	wiejska	0,5470	wysokie nasilenie barier
1403092	PARYSÓW	wiejska	0,6730	wysokie nasilenie barier
1425082	PIONKI	wiejska	0,6990	wysokie nasilenie barier
1410042	PLATERÓW	wiejska	0,6350	wysokie nasilenie barier
1411062	PŁONIAWY-BRAMURA	wiejska	0,8330	wysokie nasilenie barier
1420092	PŁOŃSK	wiejska	0,6360	wysokie nasilenie barier
1406092	PNIEWY	wiejska	0,4940	wysokie nasilenie barier
1424032	POKRZYWNICA	wiejska	0,7200	wysokie nasilenie barier
1436022	POLICZNA	wiejska	0,7560	wysokie nasilenie barier
1414052	POMIECHÓWEK	wiejska	0,5010	wysokie nasilenie barier
1434082	POŚWIĘTNE	wiejska	0,6320	wysokie nasilenie barier
1423052	POTWORÓW	wiejska	0,8340	wysokie nasilenie barier
1401022	PROMNA	wiejska	0,6460	wysokie nasilenie barier
1422072	PRZASNYSZ	wiejska	0,6890	wysokie nasilenie barier
1426072	PRZESMYKI	wiejska	0,6380	wysokie nasilenie barier
1436032	PRZYŁĘK	wiejska	0,7090	wysokie nasilenie barier
1425092	PRZYTYK	wiejska	0,7980	wysokie nasilenie barier
1438032	PUSZCZA MARIAŃSKA	wiejska	0,6190	wysokie nasilenie barier
1420102	RACIĄŻ	wiejska	0,6790	wysokie nasilenie barier
1419102	RADZANOWO	wiejska	0,6040	wysokie nasilenie barier
1401032	RADZANÓW	wiejska	0,6790	wysokie nasilenie barier
1413042	RADZANÓW	wiejska	0,6270	wysokie nasilenie barier
1402082	REGIMIN	wiejska	0,7120	wysokie nasilenie barier
1429062	REPKI	wiejska	0,6200	wysokie nasilenie barier
1427042	ROŚCISZEWO	wiejska	0,8480	wysokie nasilenie barier
1423072	RUSINÓW	wiejska	0,8870	wysokie nasilenie barier
1428062	RYBNO	wiejska	0,5610	wysokie nasilenie barier
1435032	RZAŚNIK	wiejska	0,5570	wysokie nasilenie barier
1409042	RZECZNIÓW	wiejska	0,7290	wysokie nasilenie barier
1415102	RZEKUŃ	wiejska	0,5270	wysokie nasilenie barier
1411082	RZEWNIE	wiejska	0,8490	wysokie nasilenie barier
1429072	SABNIE	wiejska	0,6480	wysokie nasilenie barier
1433072	SADOWNE	wiejska	0,6710	wysokie nasilenie barier
1410052	SARNAKI	wiejska	0,6120	wysokie nasilenie barier
1407072	SIECIECHÓW	wiejska	0,6790	wysokie nasilenie barier
1426082	SIEDLCE	wiejska	0,4670	wysokie nasilenie barier
1437052	SIEMIĄTKOWO	wiejska	0,8690	wysokie nasilenie barier
1412132	SIENNICA	wiejska	0,5480	wysokie nasilenie barier

1409052	SIENNO	wiejska	0,7750	wysokie nasilenie barier
1427052	SIERPC	wiejska	0,8380	wysokie nasilenie barier
1426092	SKÓRZEC	wiejska	0,4930	wysokie nasilenie barier
1419112	SŁUBICE	wiejska	0,7230	wysokie nasilenie barier
1417072	SOBIENIE-JEZIORY	wiejska	0,5500	wysokie nasilenie barier
1403112	SOBOLEW	wiejska	0,6280	wysokie nasilenie barier
1420112	SOCHOCIN	wiejska	0,7340	wysokie nasilenie barier
1429082	SOKOŁÓW PODLASKI	wiejska	0,6320	wysokie nasilenie barier
1409062	SOLEC NAD WISŁĄ	wiejska	0,8110	wysokie nasilenie barier
1435042	SOMIANKA	wiejska	0,5620	wysokie nasilenie barier
1402092	SOŃSK	wiejska	0,6550	wysokie nasilenie barier
1412142	STANISŁAWÓW	wiejska	0,5350	wysokie nasilenie barier
1419132	STARA BIAŁA	wiejska	0,4720	wysokie nasilenie barier
1401042	STARA BŁOTNICA	wiejska	0,6690	wysokie nasilenie barier
1410062	STARA KORNICA	wiejska	0,6310	wysokie nasilenie barier
1419142	STAROŻREBY	wiejska	0,7410	wysokie nasilenie barier
1416082	STARY LUBOTYŃ	wiejska	0,6650	wysokie nasilenie barier
1429092	STERDYŃ	wiejska	0,6250	wysokie nasilenie barier
1433082	STOCZEK	wiejska	0,6360	wysokie nasilenie barier
1434102	STRACHÓWKA	wiejska	0,6500	wysokie nasilenie barier
1401052	STROMIEC	wiejska	0,7040	wysokie nasilenie barier
1413052	STRZEGOWO	wiejska	0,5660	wysokie nasilenie barier
1413062	STUPSK	wiejska	0,6400	wysokie nasilenie barier
1426102	SUCHOŻEBRY	wiejska	0,5460	wysokie nasilenie barier
1411092	SYPNIEWO	wiejska	0,8520	wysokie nasilenie barier
1404052	SZCZAWIN KOŚCIELNY	wiejska	0,8450	wysokie nasilenie barier
1427062	SZCZUTOWO	wiejska	0,7570	wysokie nasilenie barier
1411102	SZELKÓW	wiejska	0,8330	wysokie nasilenie barier
1413072	SZREŃSK	wiejska	0,6360	wysokie nasilenie barier
1416092	SZULBORZE WIELKIE	wiejska	0,6590	wysokie nasilenie barier
1413082	SZYDŁOWO	wiejska	0,6280	wysokie nasilenie barier
1424052	ŚWIERCZE	wiejska	0,7850	wysokie nasilenie barier
1436042	TCZÓW	wiejska	0,7010	wysokie nasilenie barier
1403122	TROJANÓW	wiejska	0,6710	wysokie nasilenie barier
1415112	TROSZYN	wiejska	0,6760	wysokie nasilenie barier
1416102	WĄSEWO	wiejska	0,6740	wysokie nasilenie barier
1413092	WIECZFNIA KOŚCIELNA	wiejska	0,5880	wysokie nasilenie barier
1423082	WIENIAWA	wiejska	0,8490	wysokie nasilenie barier
1425112	WIERZBICA	wiejska	0,8100	wysokie nasilenie barier
1433092	WIERZBNO	wiejska	0,6170	wysokie nasilenie barier
1403132	WILGA	wiejska	0,6740	wysokie nasilenie barier
1424062	WINNICA	wiejska	0,6900	wysokie nasilenie barier
1438052	WISKITKI	wiejska	0,6900	wysokie nasilenie barier
1426112	WIŚNIEW	wiejska	0,6020	wysokie nasilenie barier
1413102	WIŚNIEWO	wiejska	0,6430	wysokie nasilenie barier
1426122	WODYNIE	wiejska	0,5970	wysokie nasilenie barier

1425122	WOLANÓW	wiejska	0,7800	wysokie nasilenie barier
1435062	ZABRODZIE	wiejska	0,5120	wysokie nasilenie barier
1425132	ZAKRZEW	wiejska	0,6550	wysokie nasilenie barier
1420122	ZAŁUSKI	wiejska	0,6360	wysokie nasilenie barier
1416112	ZARĘBY KOŚCIELNE	wiejska	0,7120	wysokie nasilenie barier
1424072	ZATORY	wiejska	0,7410	wysokie nasilenie barier
1427072	ZAWIDZ	wiejska	0,8090	wysokie nasilenie barier
1426132	ZBUCZYN	wiejska	0,5840	wysokie nasilenie barier
1401013	BIAŁOBRZEGI	miejsko-wiejska	0,5940	wysokie nasilenie barier
1437013	BIEŻUŃ	miejsko-wiejska	0,7960	wysokie nasilenie barier
1416043	BROK	miejsko-wiejska	0,7080	wysokie nasilenie barier
1422023	CHORZELE	miejsko-wiejska	0,6850	wysokie nasilenie barier
1419053	DROBIN	miejsko-wiejska	0,7300	wysokie nasilenie barier
1419063	GĄBIN	miejsko-wiejska	0,6630	wysokie nasilenie barier
1402033	GLINOJECK	miejsko-wiejska	0,5900	wysokie nasilenie barier
1425033	IŁŻA	miejsko-wiejska	0,8270	wysokie nasilenie barier
1412093	KAŁUSZYN	miejsko-wiejska	0,5630	wysokie nasilenie barier
1417043	KARCZEW	miejsko-wiejska	0,4770	wysokie nasilenie barier
1429053	KOSÓW LACKI	miejsko-wiejska	0,5900	wysokie nasilenie barier
1409033	LIPSKO	miejsko-wiejska	0,7060	wysokie nasilenie barier
1437033	LUBOWIDZ	miejsko-wiejska	0,8910	wysokie nasilenie barier
1433053	ŁOCHÓW	miejsko-wiejska	0,6140	wysokie nasilenie barier
1410023	ŁOSICE	miejsko-wiejska	0,5740	wysokie nasilenie barier
1406073	MOGIELNICA	miejsko-wiejska	0,5160	wysokie nasilenie barier
1426053	MORDY	miejsko-wiejska	0,6330	wysokie nasilenie barier
1412123	MROZY	miejsko-wiejska	0,5330	wysokie nasilenie barier
1438023	MSZCZONÓW	miejsko-wiejska	0,5020	wysokie nasilenie barier
1415083	MYSZYNIEC	miejsko-wiejska	0,7110	wysokie nasilenie barier
1414043	NASIELSK	miejsko-wiejska	0,6130	wysokie nasilenie barier
1406083	NOWE MIASTO n. PILICĄ	miejsko-wiejska	0,5010	wysokie nasilenie barier
1403103	PILAWA	miejsko-wiejska	0,5930	wysokie nasilenie barier
1423063	PRZYSUCHA	miejsko-wiejska	0,7040	wysokie nasilenie barier
1424043	PUŁTUSK	miejsko-wiejska	0,6220	wysokie nasilenie barier
1411073	RÓŻAN	miejsko-wiejska	0,7150	wysokie nasilenie barier
1404043	SANNIKI	miejsko-wiejska	0,7230	wysokie nasilenie barier
1425103	SKARYSZEW	miejsko-wiejska	0,7620	wysokie nasilenie barier
1430053	SZYDŁOWIEC	miejsko-wiejska	0,7500	wysokie nasilenie barier
1434113	TŁUSZCZ	miejsko-wiejska	0,6400	wysokie nasilenie barier
1406113	WARKA	miejsko-wiejska	0,4760	wysokie nasilenie barier
1434123	WOŁOMIN	miejsko-wiejska	0,5370	wysokie nasilenie barier
1435053	WYSZKÓW	miejsko-wiejska	0,4810	wysokie nasilenie barier
1419153	WYSZOGRÓD	miejsko-wiejska	0,6090	wysokie nasilenie barier
1401063	WYŚMIERZYCE	miejsko-wiejska	0,7100	wysokie nasilenie barier
1414063	ZAKROCZYM	miejsko-wiejska	0,6150	wysokie nasilenie barier
1436053	ZWOLEŃ	miejsko-wiejska	0,7070	wysokie nasilenie barier
1403143	ŻELECHÓW	miejsko-wiejska	0,7040	wysokie nasilenie barier

<b>1437063</b>	ŻUROMIN	miejsko-wiejska	0,7330	wysokie nasilenie barier
<b>1414022</b>	CZOSNÓW	wiejska	0,3720	niskie nasilenie barier
<b>1412052</b>	DĘBE WIELKIE	wiejska	0,4260	niskie nasilenie barier
<b>1432022</b>	IZABELIN	wiejska	0,2520	niskie nasilenie barier
<b>1408022</b>	JABŁONNA	wiejska	0,3490	niskie nasilenie barier
<b>1405052</b>	JAKTORÓW	wiejska	0,1610	niskie nasilenie barier
<b>1432032</b>	KAMPINOS	wiejska	0,2550	niskie nasilenie barier
<b>1432042</b>	LESZNO	wiejska	0,4060	niskie nasilenie barier
<b>1418032</b>	LESZNOWOLA	wiejska	0,0370	niskie nasilenie barier
<b>1421042</b>	MICHAŁOWICE	wiejska	0,1550	niskie nasilenie barier
<b>1421052</b>	NADARZYN	wiejska	0,0780	niskie nasilenie barier
<b>1408032</b>	NIEPORĘT	wiejska	0,2840	niskie nasilenie barier
<b>1418052</b>	PRAŻMÓW	wiejska	0,4160	niskie nasilenie barier
<b>1438042</b>	RADZIEJOWICE	wiejska	0,4450	niskie nasilenie barier
<b>1421062</b>	RASZYN	wiejska	0,3120	niskie nasilenie barier
<b>1419122</b>	SŁUPNO	wiejska	0,1860	niskie nasilenie barier
<b>1428072</b>	SOCHACZEW	wiejska	0,4330	niskie nasilenie barier
<b>1432072</b>	STARE BABICE	wiejska	0,1440	niskie nasilenie barier
<b>1428082</b>	TERESIN	wiejska	0,4370	niskie nasilenie barier
<b>1417082</b>	WIĄZOWNA	wiejska	0,2390	niskie nasilenie barier
<b>1408052</b>	WIELISZEW	wiejska	0,2190	niskie nasilenie barier
<b>1405062</b>	ŻABIA WOLA	wiejska	0,2480	niskie nasilenie barier
<b>1432013</b>	BŁONIE	miejsko-wiejska	0,2710	niskie nasilenie barier
<b>1421033</b>	BRWINÓW	miejsko-wiejska	0,3280	niskie nasilenie barier
<b>1418013</b>	GÓRA KALWARIA	miejsko-wiejska	0,4560	niskie nasilenie barier
<b>1405043</b>	GRODZISK MAZOWIECKI	miejsko-wiejska	0,1980	niskie nasilenie barier
<b>1406053</b>	GRÓJEC	miejsko-wiejska	0,4420	niskie nasilenie barier
<b>1412073</b>	HALINÓW	miejsko-wiejska	0,4250	niskie nasilenie barier
<b>1418023</b>	KONSTANCIN-JEZIORNA	miejsko-wiejska	0,2420	niskie nasilenie barier
<b>1407053</b>	KOZIENICE	miejsko-wiejska	0,4060	niskie nasilenie barier
<b>1432053</b>	ŁOMIANKI	miejsko-wiejska	0,2300	niskie nasilenie barier
<b>1432063</b>	OŻARÓW MAZOWIECKI	miejsko-wiejska	0,0880	niskie nasilenie barier
<b>1418043</b>	PIASECZNO	miejsko-wiejska	0,2710	niskie nasilenie barier
<b>1434093</b>	RADZYMIN	miejsko-wiejska	0,3790	niskie nasilenie barier
<b>1408043</b>	SEROCK	miejsko-wiejska	0,3130	niskie nasilenie barier
<b>1418063</b>	TARCZYN	miejsko-wiejska	0,4560	niskie nasilenie barier

*Źródło: obliczenia własne na podstawie danych Banku Danych Lokalnych GUS*

#### 4.8. Województwo opolskie

Wysoki poziom syntetycznego wskaźnika uzyskało w woj. opolskim 31 gmin, tj. 45,6% ich ogólnej liczby (Tabela 15). W grupie tej znalazło się 18 gmin wiejskich oraz 13 gmin miejsko-wiejskich. Zgodnie z przyjętą metodą klasyfikacji wyższy priorytet do wsparcia uzyskałoby 51,4% gmin wiejskich oraz 39,4% gmin miejsko-wiejskich. Listę gmin o wysokim i niskim poziomie syntetycznego nasilenia barier rozwoju przedstawia Tabela 16.

**Tabela 15. Liczebność grupy gmin zaklasyfikowanych do wsparcia w woj. opolskim.**

	Gminy wiejskie i miejsko-wiejskie	Gminy wiejskie	Gminy miejsko-wiejskie
<b>Liczba gmin ogółem</b>	68	35	33
<b>Liczba gmin o wysokim poziomie syntetycznego wskaźnika</b>	31	18	13
<b>Odsetek gmin o wysokim poziomie syntetycznego wskaźnika (%)</b>	45,6	51,4	39,4

Źródło: obliczenia własne na podstawie danych Banku Danych Lokalnych GUS

**Tabela 16. Lista gmin woj. opolskiego w ramach skupień syntetycznego wskaźnika barier rozwoju.**

Teryt	Nazwa	Typ	Hellwig	Skupienie
1602022	BRANICE	wiejska	0,5890	wysokie nasilenie barier
1603032	CISEK	wiejska	0,6130	wysokie nasilenie barier
1606012	DOMASZOWICE	wiejska	0,6340	wysokie nasilenie barier
1607022	KAMIENNIK	wiejska	0,6810	wysokie nasilenie barier
1610032	LUBRZA	wiejska	0,6750	wysokie nasilenie barier
1607042	ŁAMBINOWICE	wiejska	0,6330	wysokie nasilenie barier
1609062	MURÓW	wiejska	0,5930	wysokie nasilenie barier
1607082	PAKOSŁAWICE	wiejska	0,6640	wysokie nasilenie barier
1603042	PAWŁOWICZKI	wiejska	0,5620	wysokie nasilenie barier
1606032	POKÓJ	wiejska	0,6310	wysokie nasilenie barier
1603052	POLSKA CEREKIEW	wiejska	0,5850	wysokie nasilenie barier
1608052	RADŁÓW	wiejska	0,6200	wysokie nasilenie barier
1608062	RUDNIKI	wiejska	0,5610	wysokie nasilenie barier
1607092	SKOROSZYCE	wiejska	0,5770	wysokie nasilenie barier
1605032	STRZELECZKI	wiejska	0,6290	wysokie nasilenie barier

1606042	ŚWIERCZÓW	wiejska	0,6960	wysokie nasilenie barier
1606052	WILKÓW	wiejska	0,5600	wysokie nasilenie barier
1608072	ZĘBOWICE	wiejska	0,6270	wysokie nasilenie barier
1602013	BABORÓW	miejsko-wiejska	0,6280	wysokie nasilenie barier
1610013	BIAŁA	miejsko-wiejska	0,6140	wysokie nasilenie barier
1604013	BYCZYNA	miejsko-wiejska	0,6470	wysokie nasilenie barier
1610023	GŁOGÓWEK	miejsko-wiejska	0,5620	wysokie nasilenie barier
1602033	GŁUBCZYCE	miejsko-wiejska	0,5660	wysokie nasilenie barier
1608023	GORZÓW ŚLĄSKI	miejsko-wiejska	0,5630	wysokie nasilenie barier
1602043	KIETRZ	miejsko-wiejska	0,6400	wysokie nasilenie barier
1607033	KORFANTÓW	miejsko-wiejska	0,6540	wysokie nasilenie barier
1601043	LEWIN BRZESKI	miejsko-wiejska	0,5740	wysokie nasilenie barier
1609073	NIEMODLIN	miejsko-wiejska	0,5660	wysokie nasilenie barier
1607073	PACZKÓW	miejsko-wiejska	0,6400	wysokie nasilenie barier
1610043	PRUDNIK	miejsko-wiejska	0,5760	wysokie nasilenie barier
1604043	WOŁCZYN	miejsko-wiejska	0,6240	wysokie nasilenie barier
1603022	BIERAWA	wiejska	0,4880	niskie nasilenie barier
1609012	CHRZĄSTOWICE	wiejska	0,4120	niskie nasilenie barier
1609022	DĄBROWA	wiejska	0,4960	niskie nasilenie barier
1609032	DOBRZEŃ WIELKI	wiejska	0,4200	niskie nasilenie barier
1611012	IZBICKO	wiejska	0,5100	niskie nasilenie barier
1611022	JEMIELNICA	wiejska	0,4980	niskie nasilenie barier
1609042	KOMPRACHCICE	wiejska	0,4720	niskie nasilenie barier
1604032	LASOWICE WIELKIE	wiejska	0,5480	niskie nasilenie barier
1601052	LUBSZA	wiejska	0,5010	niskie nasilenie barier
1609052	ŁUBNIANY	wiejska	0,4640	niskie nasilenie barier
1601062	OLSZANKA	wiejska	0,4690	niskie nasilenie barier
1609092	POPIELÓW	wiejska	0,4970	niskie nasilenie barier
1603062	REŃSKA WIEŚ	wiejska	0,5290	niskie nasilenie barier
1601022	SKARBIMIERZ	wiejska	0,3350	niskie nasilenie barier
1609112	TARNÓW OPOLSKI	wiejska	0,4920	niskie nasilenie barier
1609132	TURAWA	wiejska	0,4190	niskie nasilenie barier
1605042	WALCE	wiejska	0,5210	niskie nasilenie barier
1608013	DOBRODZIĘĆ	miejsko-wiejska	0,5480	niskie nasilenie barier
1607013	GŁUCHOŁAZY	miejsko-wiejska	0,5430	niskie nasilenie barier
1605013	GOGOLIN	miejsko-wiejska	0,4000	niskie nasilenie barier
1601033	GRODKÓW	miejsko-wiejska	0,5390	niskie nasilenie barier
1604023	KLUCZBORK	miejsko-wiejska	0,5090	niskie nasilenie barier
1611033	KOLONOWSKIE	miejsko-wiejska	0,4360	niskie nasilenie barier
1605023	KRAPKOWICE	miejsko-wiejska	0,5290	niskie nasilenie barier
1611043	LEŚNICA	miejsko-wiejska	0,5100	niskie nasilenie barier
1606023	NAMYSŁÓW	miejsko-wiejska	0,4880	niskie nasilenie barier
1607053	NYSA	miejsko-wiejska	0,4560	niskie nasilenie barier
1608033	OLESNO	miejsko-wiejska	0,5280	niskie nasilenie barier
1607063	OTMUCHÓW	miejsko-wiejska	0,5350	niskie nasilenie barier

<b>1609083</b>	OZIMEK	miejsko-wiejska	0,4690	niskie nasilenie barier
<b>1608043</b>	PRASZKA	miejsko-wiejska	0,5070	niskie nasilenie barier
<b>1609103</b>	PRÓSZKÓW	miejsko-wiejska	0,4250	niskie nasilenie barier
<b>1611053</b>	STRZELCE OPOLSKIE	miejsko-wiejska	0,4920	niskie nasilenie barier
<b>1609123</b>	TUŁOWICE	miejsko-wiejska	0,4500	niskie nasilenie barier
<b>1611063</b>	UJAZD	miejsko-wiejska	0,4350	niskie nasilenie barier
<b>1611073</b>	ZAWADZKIE	miejsko-wiejska	0,4830	niskie nasilenie barier
<b>1605053</b>	ZDZIESZOWICE	miejsko-wiejska	0,4690	niskie nasilenie barier

*Źródło: obliczenia własne na podstawie danych Banku Danych Lokalnych GUS*

#### 4.9. Województwo podkarpackie

Wysoki poziom syntetycznego wskaźnika uzyskały w woj. podkarpackim 72 gminy, tj. 50% ich ogólnej liczby (Tabela 17). W grupie tej znalazły się 54 gminy wiejskie oraz 18 gmin miejsko-wiejskich. Zgodnie z przyjętą metodą klasyfikacji wyższy priorytet do wsparcia uzyskałoby 49,5% gmin wiejskich oraz 51,4% gmin miejsko-wiejskich. Listę gmin o wysokim i niskim poziomie syntetycznego nasilenia barier rozwoju przedstawia Tabela 18.

**Tabela 17. Liczebność grupy gmin zaklasyfikowanych do wsparcia w woj. podkarpackim.**

	Gminy wiejskie i miejsko-wiejskie	Gminy wiejskie	Gminy miejsko-wiejskie
<b>Liczba gmin ogółem</b>	144	109	35
<b>Liczba gmin o wysokim poziomie syntetycznego wskaźnika</b>	72	54	18
<b>Odsetek gmin o wysokim poziomie syntetycznego wskaźnika (%)</b>	50,0	49,5	51,4

Źródło: obliczenia własne na podstawie danych Banku Danych Lokalnych GUS

**Tabela 18. Lista gmin woj. podkarpackiego w ramach skupień syntetycznego wskaźnika barier rozwoju.**

Teryt	Nazwa	Typ	Hellwig	Skupienia
1821012	BALIGRÓD	wiejska	0,8040	wysokie nasilenie barier
1813012	BIRCZA	wiejska	0,8210	wysokie nasilenie barier
1805022	BRZYSKA	wiejska	0,7660	wysokie nasilenie barier
1817032	BUKOWSKO	wiejska	0,6530	wysokie nasilenie barier
1801032	CZARNA	wiejska	0,8080	wysokie nasilenie barier
1819012	CZUDEC	wiejska	0,7380	wysokie nasilenie barier
1805032	DĘBOWIEC	wiejska	0,6840	wysokie nasilenie barier
1802022	DOMARADZ	wiejska	0,8330	wysokie nasilenie barier
1813022	DUBIECKO	wiejska	0,7720	wysokie nasilenie barier
1802032	DYDNIA	wiejska	0,7300	wysokie nasilenie barier
1816052	DYNÓW	wiejska	0,8110	wysokie nasilenie barier
1813032	FREDROPOL	wiejska	0,7730	wysokie nasilenie barier
1819022	FRYSZTAK	wiejska	0,7970	wysokie nasilenie barier
1811042	GAWŁUSZOWICE	wiejska	0,6470	wysokie nasilenie barier
1808022	GRODZISKO DOLNE	wiejska	0,7010	wysokie nasilenie barier



1802042	HACZÓW	wiejska	0,6350	wysokie nasilenie barier
1812012	HARASIUKI	wiejska	0,8570	wysokie nasilenie barier
1809032	HORYNIEC-ZDRÓJ	wiejska	0,6640	wysokie nasilenie barier
1816072	HYŻNE	wiejska	0,6670	wysokie nasilenie barier
1815012	IWIERZYCE	wiejska	0,6780	wysokie nasilenie barier
1812022	JAROCIN	wiejska	0,6410	wysokie nasilenie barier
1802052	JASIENICA ROSIELNA	wiejska	0,6880	wysokie nasilenie barier
1807102	JAŚLISKA	wiejska	0,6600	wysokie nasilenie barier
1814042	JAWORNIK POLSKI	wiejska	0,7720	wysokie nasilenie barier
1812032	JEŻOWE	wiejska	0,6540	wysokie nasilenie barier
1803052	JODŁOWA	wiejska	0,6390	wysokie nasilenie barier
1816082	KAMIEŃ	wiejska	0,6300	wysokie nasilenie barier
1817042	KOMAŃCZA	wiejska	0,6860	wysokie nasilenie barier
1805062	KREMPNA	wiejska	0,8080	wysokie nasilenie barier
1812042	KRZESZÓW	wiejska	0,7120	wysokie nasilenie barier
1813052	KRZYWCZA	wiejska	0,7760	wysokie nasilenie barier
1808032	KURYŁÓWKA	wiejska	0,6830	wysokie nasilenie barier
1804052	LASZKI	wiejska	0,7640	wysokie nasilenie barier
1808042	LEŻAJSK	wiejska	0,6970	wysokie nasilenie barier
1801052	LUTOWISKA	wiejska	0,6450	wysokie nasilenie barier
1810052	MARKOWA	wiejska	0,6750	wysokie nasilenie barier
1819032	NIEBYLEC	wiejska	0,8170	wysokie nasilenie barier
1805072	NOWY ŻMIGRÓD	wiejska	0,7330	wysokie nasilenie barier
1802062	NOZDRZEC	wiejska	0,9140	wysokie nasilenie barier
1821042	OLSZANICA	wiejska	0,8640	wysokie nasilenie barier
1805082	OSIEK JASIELSKI	wiejska	0,7330	wysokie nasilenie barier
1813082	PRZEMYŚL	wiejska	0,6590	wysokie nasilenie barier
1804082	RADYMNO	wiejska	0,7160	wysokie nasilenie barier
1810062	RAKSZAWA	wiejska	0,6770	wysokie nasilenie barier
1804092	ROKIETNICA	wiejska	0,6330	wysokie nasilenie barier
1804102	ROŻWIENICA	wiejska	0,6300	wysokie nasilenie barier
1805092	SKOŁYSZYN	wiejska	0,7150	wysokie nasilenie barier
1813092	STUBNO	wiejska	0,6690	wysokie nasilenie barier
1805112	TARNOWIEC	wiejska	0,7390	wysokie nasilenie barier
1817062	TYRAWA WOŁOSKA	wiejska	0,7170	wysokie nasilenie barier
1804112	WIĄZOWNICA	wiejska	0,6480	wysokie nasilenie barier
1809082	WIELKIE OCZY	wiejska	0,7570	wysokie nasilenie barier
1815052	WIELOPOLE SKRZYŃSKIE	wiejska	0,7940	wysokie nasilenie barier
1819052	WIŚNIOWA	wiejska	0,8710	wysokie nasilenie barier
1820013	BARANÓW SANDOMIERSKI	miejsko-wiejska	0,6710	wysokie nasilenie barier
1816023	BŁĄŻOWA	miejsko-wiejska	0,6670	wysokie nasilenie barier
1803023	BRZOSTEK	miejsko-wiejska	0,6430	wysokie nasilenie barier
1802013	BRZOZÓW	miejsko-wiejska	0,7240	wysokie nasilenie barier
1814053	KAŃCZUGA	miejsko-wiejska	0,6910	wysokie nasilenie barier
1805053	KOŁACZYCE	miejsko-wiejska	0,7120	wysokie nasilenie barier
1821033	LESKO	miejsko-wiejska	0,6800	wysokie nasilenie barier

<b>1809053</b>	NAROL	miejsko-wiejska	0,6350	wysokie nasilenie barier
<b>1812053</b>	NISKO	miejsko-wiejska	0,6380	wysokie nasilenie barier
<b>1808053</b>	NOWA SARZYNA	miejsko-wiejska	0,6910	wysokie nasilenie barier
<b>1804073</b>	PRUCHNIK	miejsko-wiejska	0,7480	wysokie nasilenie barier
<b>1815033</b>	ROPCZYCE	miejsko-wiejska	0,6350	wysokie nasilenie barier
<b>1812063</b>	RUDNIK NAD SANEM	miejsko-wiejska	0,7260	wysokie nasilenie barier
<b>1815043</b>	SĘDZISZÓW MAŁOPOLSKI	miejsko-wiejska	0,6410	wysokie nasilenie barier
<b>1814073</b>	SIENIAWA	miejsko-wiejska	0,6360	wysokie nasilenie barier
<b>1819043</b>	STRZYŻÓW	miejsko-wiejska	0,7490	wysokie nasilenie barier
<b>1812073</b>	ULANÓW	miejsko-wiejska	0,6870	wysokie nasilenie barier
<b>1801083</b>	USTRZYKI DOLNE	miejsko-wiejska	0,7380	wysokie nasilenie barier
<b>1814022</b>	ADAMÓWKA	wiejska	0,6190	niskie nasilenie barier
<b>1817022</b>	BESKO	wiejska	0,5380	niskie nasilenie barier
<b>1810022</b>	BIAŁOBRZEGI	wiejska	0,5660	niskie nasilenie barier
<b>1818022</b>	BOJANÓW	wiejska	0,5730	niskie nasilenie barier
<b>1811022</b>	BOROWA	wiejska	0,5960	niskie nasilenie barier
<b>1804032</b>	CHŁOPICE	wiejska	0,5800	niskie nasilenie barier
<b>1816042</b>	CHMIELNIK	wiejska	0,5470	niskie nasilenie barier
<b>1807012</b>	CHORKÓWKA	wiejska	0,5360	niskie nasilenie barier
<b>1821022</b>	CISNA	wiejska	0,6080	niskie nasilenie barier
<b>1806012</b>	CMOLAS	wiejska	0,6140	niskie nasilenie barier
<b>1803032</b>	CZARNA	wiejska	0,5800	niskie nasilenie barier
<b>1810032</b>	CZARNA	wiejska	0,5700	niskie nasilenie barier
<b>1811032</b>	CZERMIN	wiejska	0,5830	niskie nasilenie barier
<b>1803042</b>	DĘBICA	wiejska	0,4910	niskie nasilenie barier
<b>1806062</b>	DZIKOWIEC	wiejska	0,5980	niskie nasilenie barier
<b>1814032</b>	GAĆ	wiejska	0,6290	niskie nasilenie barier
<b>1820022</b>	GORZYCE	wiejska	0,5770	niskie nasilenie barier
<b>1820032</b>	GRĘBÓW	wiejska	0,5690	niskie nasilenie barier
<b>1804042</b>	JAROSŁAW	wiejska	0,5910	niskie nasilenie barier
<b>1805042</b>	JASŁO	wiejska	0,6140	niskie nasilenie barier
<b>1807052</b>	KORCZYNA	wiejska	0,5430	niskie nasilenie barier
<b>1813042</b>	KRASICZYN	wiejska	0,5820	niskie nasilenie barier
<b>1816092</b>	KRASNE	wiejska	0,3830	niskie nasilenie barier
<b>1807062</b>	KROŚCIENKO WYŻNE	wiejska	0,4510	niskie nasilenie barier
<b>1809042</b>	LUBACZÓW	wiejska	0,6260	niskie nasilenie barier
<b>1816102</b>	LUBENIA	wiejska	0,6100	niskie nasilenie barier
<b>1810042</b>	ŁAŃCUT	wiejska	0,5370	niskie nasilenie barier
<b>1806032</b>	MAJDAN KRÓLEWSKI	wiejska	0,5870	niskie nasilenie barier
<b>1813062</b>	MEDYKA	wiejska	0,5920	niskie nasilenie barier
<b>1807072</b>	MIEJSCE PIASTOWE	wiejska	0,4590	niskie nasilenie barier
<b>1811052</b>	MIELEC	wiejska	0,5070	niskie nasilenie barier
<b>1806042</b>	NIWISKA	wiejska	0,5430	niskie nasilenie barier
<b>1813072</b>	ORŁY	wiejska	0,5730	niskie nasilenie barier
<b>1815022</b>	OSTRÓW	wiejska	0,6120	niskie nasilenie barier

1811062	PADEW NARODOWA	wiejska	0,5030	niskie nasilenie barier
1804062	PAWŁOSIÓW	wiejska	0,5990	niskie nasilenie barier
1814062	PRZEWORSK	wiejska	0,6130	niskie nasilenie barier
1818032	PYSZNICA	wiejska	0,4520	niskie nasilenie barier
1818042	RADOMYŚL NAD SANEM	wiejska	0,6190	niskie nasilenie barier
1806052	RANIŻÓW	wiejska	0,6130	niskie nasilenie barier
1817052	SANOK	wiejska	0,5700	niskie nasilenie barier
1821052	SOLINA	wiejska	0,5730	niskie nasilenie barier
1809072	STARY DZIKÓW	wiejska	0,5050	niskie nasilenie barier
1816122	ŚWILCZA	wiejska	0,5100	niskie nasilenie barier
1814082	TRYŃCZA	wiejska	0,6080	niskie nasilenie barier
1816132	TRZEBOWNISKO	wiejska	0,3740	niskie nasilenie barier
1811092	TUSZÓW NARODOWY	wiejska	0,5890	niskie nasilenie barier
1811102	WADOWICE GÓRNE	wiejska	0,5890	niskie nasilenie barier
1807092	WOJASZÓWKA	wiejska	0,5360	niskie nasilenie barier
1818062	ZALESZANY	wiejska	0,5440	niskie nasilenie barier
1817082	ZARSZYN	wiejska	0,5690	niskie nasilenie barier
1814092	ZARZECZE	wiejska	0,6250	niskie nasilenie barier
1810072	ŻOŁYNIA	wiejska	0,6010	niskie nasilenie barier
1813102	ŻURAWICA	wiejska	0,5870	niskie nasilenie barier
1803072	ŻYRAKÓW	wiejska	0,4870	niskie nasilenie barier
1816033	BOGUCHWAŁA	miejsko-wiejska	0,4840	niskie nasilenie barier
1809023	CIESZANÓW	miejsko-wiejska	0,6260	niskie nasilenie barier
1807023	DUKLA	miejsko-wiejska	0,6170	niskie nasilenie barier
1816063	GŁOGÓW MAŁOPOLSKI	miejsko-wiejska	0,4510	niskie nasilenie barier
1807033	IWONICZ-ZDRÓJ	miejsko-wiejska	0,4740	niskie nasilenie barier
1807043	JEDLICZE	miejsko-wiejska	0,5100	niskie nasilenie barier
1806023	KOLBUSZOWA	miejsko-wiejska	0,6200	niskie nasilenie barier
1820043	NOWA DĘBA	miejsko-wiejska	0,5010	niskie nasilenie barier
1809063	OLESZYCE	miejsko-wiejska	0,5660	niskie nasilenie barier
1803063	PILZNO	miejsko-wiejska	0,5690	niskie nasilenie barier
1811073	PRZECŁAW	miejsko-wiejska	0,5990	niskie nasilenie barier
1811083	RADOMYŚL WIELKI	miejsko-wiejska	0,5720	niskie nasilenie barier
1807083	RYMANÓW	miejsko-wiejska	0,4820	niskie nasilenie barier
1816113	SOKOŁÓW MAŁOPOLSKI	miejsko-wiejska	0,6120	niskie nasilenie barier
1816143	TYCZYN	miejsko-wiejska	0,5120	niskie nasilenie barier
1817073	ZAGÓRZ	miejsko-wiejska	0,5830	niskie nasilenie barier
1818053	ZAKLIKÓW	miejsko-wiejska	0,5820	niskie nasilenie barier

Źródło: obliczenia własne na podstawie danych Banku Danych Lokalnych GUS

#### 4.10. Województwo podlaskie

Wysoki poziom syntetycznego wskaźnika uzyskało w woj. podlaskim 50 gmin, tj. 47,6% ich ogólnej liczby (Tabela 19). W grupie tej znalazło się 36 gmin wiejskich oraz 14 gmin miejsko-wiejskich. Zgodnie z przyjętą metodą klasyfikacji wyższy priorytet do wsparcia uzyskałoby 46,2% gmin wiejskich oraz 51,9% gmin miejsko-wiejskich. Listę gmin o wysokim i niskim poziomie syntetycznego nasilenia barier rozwoju przedstawia Tabela 20.

**Tabela 19. Liczebność grupy gmin zaklasyfikowanych do wsparcia w woj. podlaskim.**

	Gminy wiejskie i miejsko-wiejskie	Gminy wiejskie	Gminy miejsko-wiejskie
<b>Liczba gmin ogółem</b>	105	78	27
<b>Liczba gmin o wysokim poziomie syntetycznego wskaźnika</b>	50	36	14
<b>Odsetek gmin o wysokim poziomie syntetycznego wskaźnika (%)</b>	47,6	46,2	51,9

Źródło: obliczenia własne na podstawie danych Banku Danych Lokalnych GUS

**Tabela 20. Lista gmin woj. podlaskiego w ramach skupień syntetycznego wskaźnika barier rozwoju.**

Teryt	Nazwa	Typ	Hellwig	Skupienie
2001022	AUGUSTÓW	wiejska	0,6720	wysokie nasilenie barier
2001032	BARGŁÓW KOŚCIELNY	wiejska	0,7290	wysokie nasilenie barier
2005032	CZEREMCHA	wiejska	0,6470	wysokie nasilenie barier
2010032	DZIADKOWICE	wiejska	0,6430	wysokie nasilenie barier
2009022	GIBY	wiejska	0,8570	wysokie nasilenie barier
2006022	GRABOWO	wiejska	0,7940	wysokie nasilenie barier
2004022	GRAJEWO	wiejska	0,7340	wysokie nasilenie barier
2002042	GRÓDEK	wiejska	0,6440	wysokie nasilenie barier
2011022	JANÓW	wiejska	0,6530	wysokie nasilenie barier
2008022	JASIONÓWKA	wiejska	0,6610	wysokie nasilenie barier
2013042	KLUKOWO	wiejska	0,6830	wysokie nasilenie barier
2006032	KOLNO	wiejska	0,8680	wysokie nasilenie barier
2011032	KORYCIN	wiejska	0,6510	wysokie nasilenie barier
2009032	KRASNOPOL	wiejska	0,8030	wysokie nasilenie barier
2013062	KULESZE KOŚCIELNE	wiejska	0,6390	wysokie nasilenie barier
2011052	KUŹNICA	wiejska	0,7600	wysokie nasilenie barier
2006042	MAŁY PŁOCK	wiejska	0,8840	wysokie nasilenie barier

2007032	MIASTKOWO	wiejska	0,6990	wysokie nasilenie barier
2010062	MILEJCZYCE	wiejska	0,7200	wysokie nasilenie barier
2011062	NOWY DWÓR	wiejska	0,8120	wysokie nasilenie barier
2010072	NURZEC-STACJA	wiejska	0,7800	wysokie nasilenie barier
2001062	PŁASKA	wiejska	0,7390	wysokie nasilenie barier
2002082	POŚWIĘTNE	wiejska	0,6710	wysokie nasilenie barier
2009042	PUŃSK	wiejska	0,7140	wysokie nasilenie barier
2004032	RADZIŁÓW	wiejska	0,6900	wysokie nasilenie barier
2014032	RUTKI	wiejska	0,6470	wysokie nasilenie barier
2009052	SEJNY	wiejska	0,7780	wysokie nasilenie barier
2011072	SIDRA	wiejska	0,7260	wysokie nasilenie barier
2013082	SOKOŁY	wiejska	0,6550	wysokie nasilenie barier
2001072	SZTABIN	wiejska	0,7220	wysokie nasilenie barier
2011102	SZUDZIAŁOWO	wiejska	0,7830	wysokie nasilenie barier
2008072	TRZCIANNE	wiejska	0,6450	wysokie nasilenie barier
2006062	TUROŚL	wiejska	0,8840	wysokie nasilenie barier
2004062	WĄSOSZ	wiejska	0,7140	wysokie nasilenie barier
2007082	WIZNA	wiejska	0,6400	wysokie nasilenie barier
2007092	ZBÓJNA	wiejska	0,7180	wysokie nasilenie barier
2013023	CIECHANOWIEC	miejsko-wiejska	0,6790	wysokie nasilenie barier
2011013	DĄBROWA BIAŁOSTOCKA	miejsko-wiejska	0,7450	wysokie nasilenie barier
2010023	DROHICZYN	miejsko-wiejska	0,6300	wysokie nasilenie barier
2008013	GONIĄDZ	miejsko-wiejska	0,6540	wysokie nasilenie barier
2007013	JEDWABNE	miejsko-wiejska	0,6350	wysokie nasilenie barier
2005073	KLESZCZELE	miejsko-wiejska	0,6580	wysokie nasilenie barier
2011043	KRYNKI	miejsko-wiejska	0,7620	wysokie nasilenie barier
2001043	LIPSK	miejsko-wiejska	0,7460	wysokie nasilenie barier
2004043	RAJGRÓD	miejsko-wiejska	0,7710	wysokie nasilenie barier
2011083	SOKÓŁKA	miejsko-wiejska	0,6380	wysokie nasilenie barier
2006053	STAWISKI	miejsko-wiejska	0,7930	wysokie nasilenie barier
2011093	SUCHOWOLA	miejsko-wiejska	0,7300	wysokie nasilenie barier
2004053	SZCZUCZYN	miejsko-wiejska	0,7820	wysokie nasilenie barier
2013093	SZEPIETOWO	miejsko-wiejska	0,6700	wysokie nasilenie barier
2012012	BAKAŁARZEWO	wiejska	0,5180	niskie nasilenie barier
2005022	BIAŁOWIEŻA	wiejska	0,5170	niskie nasilenie barier
2003032	BIELSK PODLASKI	wiejska	0,5500	niskie nasilenie barier
2003042	BOĆKI	wiejska	0,5990	niskie nasilenie barier
2003052	BRAŃSK	wiejska	0,5860	niskie nasilenie barier
2005042	CZYŻE	wiejska	0,5680	niskie nasilenie barier
2002032	DOBRZYNIOWO DUŻE	wiejska	0,4400	niskie nasilenie barier
2005052	DUBICZE CERKIEWNE	wiejska	0,5850	niskie nasilenie barier
2012022	FILIPÓW	wiejska	0,5950	niskie nasilenie barier
2010042	GRODZISK	wiejska	0,6030	niskie nasilenie barier
2005062	HAJNÓWKA	wiejska	0,5730	niskie nasilenie barier
2008032	JAŚWIŁY	wiejska	0,6060	niskie nasilenie barier

2012032	JELENIOWO	wiejska	0,5670	niskie nasilenie barier
2002052	JUCHNOWIEC KOŚCIELNY	wiejska	0,4040	niskie nasilenie barier
2013052	KOBYLIN-BORZYMY	wiejska	0,6020	niskie nasilenie barier
2014022	KOŁAKI KOŚCIELNE	wiejska	0,5890	niskie nasilenie barier
2008052	KRYPNO	wiejska	0,6180	niskie nasilenie barier
2007022	ŁOMŻA	wiejska	0,5360	niskie nasilenie barier
2010052	MIELNIK	wiejska	0,3150	niskie nasilenie barier
2005082	NAREW	wiejska	0,6120	niskie nasilenie barier
2005092	NAREWKA	wiejska	0,5530	niskie nasilenie barier
2013072	NOWE PIEKUTY	wiejska	0,6280	niskie nasilenie barier
2001052	NOWINKA	wiejska	0,6000	niskie nasilenie barier
2003062	ORLA	wiejska	0,4890	niskie nasilenie barier
2010082	PERLEJEWO	wiejska	0,6130	niskie nasilenie barier
2007052	PIĄTNICA	wiejska	0,6030	niskie nasilenie barier
2012042	PRZEROŚL	wiejska	0,5990	niskie nasilenie barier
2007062	PRZYTUŁY	wiejska	0,6120	niskie nasilenie barier
2012052	RACZKI	wiejska	0,5700	niskie nasilenie barier
2003072	RUDKA	wiejska	0,5940	niskie nasilenie barier
2012062	RUTKA-TARTAK	wiejska	0,5630	niskie nasilenie barier
2010092	SIEMIATYCZE	wiejska	0,5980	niskie nasilenie barier
2012072	SUWAŁKI	wiejska	0,3950	niskie nasilenie barier
2014042	SZUMOWO	wiejska	0,5230	niskie nasilenie barier
2012082	SZYPLISZKI	wiejska	0,5770	niskie nasilenie barier
2007072	ŚNIADOWO	wiejska	0,6160	niskie nasilenie barier
2002112	TUROŚŃ KOŚCIELNA	wiejska	0,4660	niskie nasilenie barier
2012092	WIŻAJNY	wiejska	0,6080	niskie nasilenie barier
2013102	WYSOKIE MAZOWIECKIE	wiejska	0,6020	niskie nasilenie barier
2003082	WYSZKI	wiejska	0,6270	niskie nasilenie barier
2014052	ZAMBRÓW	wiejska	0,5830	niskie nasilenie barier
2002152	ZAWADY	wiejska	0,6210	niskie nasilenie barier
2002013	CHOROSZCZ	miejsko-wiejska	0,3810	niskie nasilenie barier
2002023	CZARNA BIAŁOSTOCKA	miejsko-wiejska	0,5790	niskie nasilenie barier
2013033	CZYŻEW	miejsko-wiejska	0,6240	niskie nasilenie barier
2008043	KNYSZYN	miejsko-wiejska	0,6180	niskie nasilenie barier
2002063	ŁAPY	miejsko-wiejska	0,6110	niskie nasilenie barier
2002073	MICHAŁOWO	miejsko-wiejska	0,5680	niskie nasilenie barier
2008063	MOŃKI	miejsko-wiejska	0,5890	niskie nasilenie barier
2007043	NOWOGRÓD	miejsko-wiejska	0,6150	niskie nasilenie barier
2002093	SUPRAŚL	miejsko-wiejska	0,3250	niskie nasilenie barier
2002103	SURAŻ	miejsko-wiejska	0,6050	niskie nasilenie barier
2002123	TYKOCIN	miejsko-wiejska	0,6180	niskie nasilenie barier
2002133	WASILKÓW	miejsko-wiejska	0,2590	niskie nasilenie barier
2002143	ZABŁUDÓW	miejsko-wiejska	0,5260	niskie nasilenie barier

Źródło: obliczenia własne na podstawie danych Banku Danych Lokalnych GUS

#### 4.11. Województwo pomorskie

Wysoki poziom syntetycznego wskaźnika uzyskało w woj. pomorskim 66 gmin, tj. 65,3% ich ogólnej liczby (Tabela 21). W grupie tej znalazły się 52 gminy wiejskie oraz 14 gmin miejsko-wiejskich. Zgodnie z przyjętą metodą klasyfikacji wyższy priorytet do wsparcia uzyskałoby 64,2% gmin wiejskich oraz 70% gmin miejsko-wiejskich. Listę gmin o wysokim i niskim poziomie syntetycznego nasilenia barier rozwoju przedstawia Tabela 22.

**Tabela 21. Liczebność grupy gmin zaklasyfikowanych do wsparcia w woj. pomorskim.**

	Gminy wiejskie i miejsko-wiejskie	Gminy wiejskie	Gminy miejsko-wiejskie
<b>Liczba gmin ogółem</b>	101	81	20
<b>Liczba gmin o wysokim poziomie syntetycznego wskaźnika</b>	66	52	14
<b>Odsetek gmin o wysokim poziomie syntetycznego wskaźnika (%)</b>	65,3	64,2	70,0

Źródło: obliczenia własne na podstawie danych Banku Danych Lokalnych GUS

**Tabela 22. Lista gmin woj. pomorskiego w ramach skupień syntetycznego wskaźnika barier rozwoju.**

Teryt	Nazwa	Typ	Hellwig	Skupienia
2213042	BOBOWO	wiejska	0,5920	wysokie nasilenie barier
2208032	CEWICE	wiejska	0,5500	wysokie nasilenie barier
2215042	CHOCZEWO	wiejska	0,6220	wysokie nasilenie barier
2201032	CZARNA DĄBRÓWKA	wiejska	0,6500	wysokie nasilenie barier
2203032	CZŁUCHÓW	wiejska	0,5940	wysokie nasilenie barier
2212022	DAMNICA	wiejska	0,5330	wysokie nasilenie barier
2212032	DĘBNICA KASZUBSKA	wiejska	0,6110	wysokie nasilenie barier
2206022	DZIEMIANY	wiejska	0,5340	wysokie nasilenie barier
2207022	GARDEJA	wiejska	0,6120	wysokie nasilenie barier
2212042	GŁÓWCZYCE	wiejska	0,5910	wysokie nasilenie barier
2213052	KALISKA	wiejska	0,5380	wysokie nasilenie barier
2206032	KARSIN	wiejska	0,5350	wysokie nasilenie barier
2203052	KOCZAŁA	wiejska	0,6480	wysokie nasilenie barier
2201042	KOŁCZYGŁOWY	wiejska	0,6260	wysokie nasilenie barier
2202052	KONARZYNY	wiejska	0,5750	wysokie nasilenie barier

2206042	KOŚCIERZYNA	wiejska	0,5370	wysokie nasilenie barier
2209032	LICHNOWY	wiejska	0,6330	wysokie nasilenie barier
2215062	LINIA	wiejska	0,5450	wysokie nasilenie barier
2206052	LINIEWO	wiejska	0,5930	wysokie nasilenie barier
2201052	LIPNICA	wiejska	0,5510	wysokie nasilenie barier
2206062	LIPUSZ	wiejska	0,5330	wysokie nasilenie barier
2213062	LUBICHOWO	wiejska	0,5650	wysokie nasilenie barier
2215082	ŁĘCZYCE	wiejska	0,5350	wysokie nasilenie barier
2209042	MALBORK	wiejska	0,5450	wysokie nasilenie barier
2216022	MIKOŁAJKI POMORSKIE	wiejska	0,5580	wysokie nasilenie barier
2209062	MIŁORADZ	wiejska	0,5870	wysokie nasilenie barier
2214032	MORZESZCZYN	wiejska	0,6310	wysokie nasilenie barier
2206072	NOWA KARCZMA	wiejska	0,5690	wysokie nasilenie barier
2208042	NOWA WIEŚ LĘBORSKA	wiejska	0,5930	wysokie nasilenie barier
2213072	OSIECZNA	wiejska	0,7110	wysokie nasilenie barier
2213082	OSIEK	wiejska	0,6190	wysokie nasilenie barier
2210032	OSTASZEWO	wiejska	0,7050	wysokie nasilenie barier
2201072	PARCHOWO	wiejska	0,5730	wysokie nasilenie barier
2212072	POTĘGOWO	wiejska	0,5820	wysokie nasilenie barier
2203062	PRZECHELEWO	wiejska	0,5730	wysokie nasilenie barier
2207052	RYJEWO	wiejska	0,6220	wysokie nasilenie barier
2203072	RZECZENICA	wiejska	0,5510	wysokie nasilenie barier
2207062	SADLINKI	wiejska	0,5890	wysokie nasilenie barier
2213102	SKÓRCZ	wiejska	0,6180	wysokie nasilenie barier
2213112	SMĘTOWO GRANICZNE	wiejska	0,6130	wysokie nasilenie barier
2212092	SMOŁDZINO	wiejska	0,6320	wysokie nasilenie barier
2206082	STARA KISZEWA	wiejska	0,5310	wysokie nasilenie barier
2209082	STARE POLE	wiejska	0,5550	wysokie nasilenie barier
2216032	STARY DZIERZGOŃ	wiejska	0,7080	wysokie nasilenie barier
2216042	STARY TARG	wiejska	0,6680	wysokie nasilenie barier
2214052	SUBKOWY	wiejska	0,5740	wysokie nasilenie barier
2204072	SUCHY DĄB	wiejska	0,5360	wysokie nasilenie barier
2210052	SZTUTOWO	wiejska	0,5300	wysokie nasilenie barier
2201092	TRZEBIELINO	wiejska	0,6300	wysokie nasilenie barier
2201102	TUCHOMIE	wiejska	0,5690	wysokie nasilenie barier
2208052	WICKO	wiejska	0,6620	wysokie nasilenie barier
2213132	ZBLEWO	wiejska	0,5430	wysokie nasilenie barier
2202023	BRUSY	miejsko-wiejska	0,5890	wysokie nasilenie barier
2213013	CZARNA WODA	miejsko-wiejska	0,5460	wysokie nasilenie barier
2203023	CZARNE	miejsko-wiejska	0,5610	wysokie nasilenie barier
2202043	CZERSK	miejsko-wiejska	0,6300	wysokie nasilenie barier
2203043	DEBRZNO	miejsko-wiejska	0,6380	wysokie nasilenie barier
2216013	DZIERZGOŃ	miejsko-wiejska	0,5880	wysokie nasilenie barier
2214023	GNIEW	miejsko-wiejska	0,5870	wysokie nasilenie barier
2212053	KĘPICE	miejsko-wiejska	0,6720	wysokie nasilenie barier
2201063	MIASTKO	miejsko-wiejska	0,6530	wysokie nasilenie barier



2210023	NOWY DWÓR GDAŃSKI	miejsko-wiejska	0,6430	wysokie nasilenie barier
2209073	NOWY STAW	miejsko-wiejska	0,5970	wysokie nasilenie barier
2214043	PELPLIN	miejsko-wiejska	0,5510	wysokie nasilenie barier
2207043	PRABUTY	miejsko-wiejska	0,6090	wysokie nasilenie barier
2213093	SKARSZEWY	miejsko-wiejska	0,5550	wysokie nasilenie barier
2201012	BORZYTUCHOM	wiejska	0,4470	niskie nasilenie barier
2204022	CEDRY WIELKIE	wiejska	0,3810	niskie nasilenie barier
2205012	CHMIELNO	wiejska	0,5010	niskie nasilenie barier
2202032	CHOJNICE	wiejska	0,4890	niskie nasilenie barier
2215052	GNIEWINO	wiejska	0,3990	niskie nasilenie barier
2212062	KOBYLNICA	wiejska	0,1970	niskie nasilenie barier
2204032	KOLBUDY	wiejska	0,1770	niskie nasilenie barier
2211052	KOSAKOWO	wiejska	0,1650	niskie nasilenie barier
2211062	KROKOWA	wiejska	0,4600	niskie nasilenie barier
2207032	KWIDZYN	wiejska	0,4780	niskie nasilenie barier
2215072	LUZINO	wiejska	0,4240	niskie nasilenie barier
2204042	PRUSZCZ GDAŃSKI	wiejska	0,1950	niskie nasilenie barier
2205032	PRZODKOWO	wiejska	0,3520	niskie nasilenie barier
2204052	PRZYWIDZ	wiejska	0,5090	niskie nasilenie barier
2204062	PSZCZÓŁKI	wiejska	0,3500	niskie nasilenie barier
2211072	PUCK	wiejska	0,4500	niskie nasilenie barier
2205042	SIERAKOWICE	wiejska	0,5130	niskie nasilenie barier
2212082	SŁUPSK	wiejska	0,2950	niskie nasilenie barier
2205052	SOMONINO	wiejska	0,4620	niskie nasilenie barier
2213122	STAROGARD GDAŃSKI	wiejska	0,4700	niskie nasilenie barier
2210042	STEGNA	wiejska	0,5280	niskie nasilenie barier
2205062	STĘŻYCA	wiejska	0,4850	niskie nasilenie barier
2201082	STUDZIENICE	wiejska	0,5050	niskie nasilenie barier
2205072	SULĘCZYNO	wiejska	0,4970	niskie nasilenie barier
2215092	SZEMUD	wiejska	0,3720	niskie nasilenie barier
2214062	TCZEW	wiejska	0,3300	niskie nasilenie barier
2204082	TRĄBKI WIELKIE	wiejska	0,4970	niskie nasilenie barier
2212102	USTKA	wiejska	0,3720	niskie nasilenie barier
2215102	WEJHEROWO	wiejska	0,3330	niskie nasilenie barier
2201023	BYTÓW	miejsko-wiejska	0,4940	niskie nasilenie barier
2211023	JASTARNIA	miejsko-wiejska	0,4870	niskie nasilenie barier
2205023	KARTUZY	miejsko-wiejska	0,4940	niskie nasilenie barier
2216053	SZTUM	miejsko-wiejska	0,5100	niskie nasilenie barier
2211043	WŁADYSŁAWOWO	miejsko-wiejska	0,4470	niskie nasilenie barier
2205083	ŻUKOWO	miejsko-wiejska	0,2370	niskie nasilenie barier

Źródło: obliczenia własne na podstawie danych Banku Danych Lokalnych GUS

#### 4.12. Województwo śląskie

Wysoki poziom syntetycznego wskaźnika uzyskało w woj. śląskim 17 gmin, tj. 14,4% ich ogólnej liczby (Tabela 23). W grupie tej znalazło się 14 gmin wiejskich oraz 3 gminy miejsko-wiejskie. Zgodnie z przyjętą metodą klasyfikacji wyższy priorytet do wsparcia uzyskałoby 14,6% gmin wiejskich oraz 13,6% gmin miejsko-wiejskich. Listę gmin o wysokim i niskim poziomie syntetycznego nasilenia barier rozwoju przedstawia Tabela 24.

**Tabela 23. Liczebność grupy gmin zaklasyfikowanych do wsparcia w woj. śląskim.**

	Gminy wiejskie i miejsko-wiejskie	Gminy wiejskie	Gminy miejsko-wiejskie
<b>Liczba gmin ogółem</b>	118	96	22
<b>Liczba gmin o wysokim poziomie syntetycznego wskaźnika</b>	17	14	3
<b>Odsetek gmin o wysokim poziomie syntetycznego wskaźnika (%)</b>	14,4	14,6	13,6

Źródło: obliczenia własne na podstawie danych Banku Danych Lokalnych GUS

**Tabela 24. Lista gmin woj. śląskiego w ramach skupień syntetycznego wskaźnika barier rozwoju.**

Teryt	Nazwa	Typ	Hellwig	Skupienia
2404022	DĄBROWA ZIELONA	wiejska	0,7170	wysokie nasilenie barier
2416032	IRZĄDZE	wiejska	0,6070	wysokie nasilenie barier
2403092	ISTEBNA	wiejska	0,6220	wysokie nasilenie barier
2417042	JELEŚNIA	wiejska	0,5940	wysokie nasilenie barier
2404092	LELÓW	wiejska	0,7380	wysokie nasilenie barier
2406042	MIEDŹNO	wiejska	0,6190	wysokie nasilenie barier
2409032	NIEGOWA	wiejska	0,6670	wysokie nasilenie barier
2407072	PAWONKÓW	wiejska	0,5970	wysokie nasilenie barier
2404142	PRZYRÓW	wiejska	0,6580	wysokie nasilenie barier
2406082	PRYZSTAJŃ	wiejska	0,6100	wysokie nasilenie barier
2417112	RAJCZA	wiejska	0,5980	wysokie nasilenie barier
2417142	UJSOŁY	wiejska	0,6080	wysokie nasilenie barier
2416092	WŁODOWICE	wiejska	0,6480	wysokie nasilenie barier
2406092	WRĘCZYCA WIELKA	wiejska	0,6090	wysokie nasilenie barier
2404063	KONIECPOL	miejsko-wiejska	0,7610	wysokie nasilenie barier

2416083	SZCZEKOCINY	miejsko-wiejska	0,6140	wysokie nasilenie barier
2409053	ŻARKI	miejsko-wiejska	0,6060	wysokie nasilenie barier
2402022	BESTWINA	wiejska	0,4600	niskie nasilenie barier
2401042	BOBROWNIKI	wiejska	0,4250	niskie nasilenie barier
2414042	BOJSZOWY	wiejska	0,3540	niskie nasilenie barier
2407022	BORONÓW	wiejska	0,4240	niskie nasilenie barier
2403042	BRENNA	wiejska	0,4770	niskie nasilenie barier
2402032	BUCZKOWICE	wiejska	0,4190	niskie nasilenie barier
2414052	CHEŁM ŚLĄSKI	wiejska	0,3230	niskie nasilenie barier
2403052	CHYBIE	wiejska	0,5010	niskie nasilenie barier
2407032	CIASNA	wiejska	0,5330	niskie nasilenie barier
2417022	CZERNICHÓW	wiejska	0,4540	niskie nasilenie barier
2403062	DĘBOWIEC	wiejska	0,5240	niskie nasilenie barier
2412022	GASZOWICE	wiejska	0,4840	niskie nasilenie barier
2405032	GIERAŁTOWICE	wiejska	0,3320	niskie nasilenie barier
2417032	GILOWICE	wiejska	0,4420	niskie nasilenie barier
2410012	GOCZAŁKOWICE-ZDRÓJ	wiejska	0,3090	niskie nasilenie barier
2415052	GODÓW	wiejska	0,4750	niskie nasilenie barier
2403072	GOLESZÓW	wiejska	0,5470	niskie nasilenie barier
2415062	GORZYCE	wiejska	0,4680	niskie nasilenie barier
2403082	HAŻLACH	wiejska	0,5370	niskie nasilenie barier
2407042	HERBY	wiejska	0,4770	niskie nasilenie barier
2404032	JANÓW	wiejska	0,5780	niskie nasilenie barier
2402052	JASIENICA	wiejska	0,4560	niskie nasilenie barier
2402062	JAWORZE	wiejska	0,3650	niskie nasilenie barier
2412032	JEJKOWICE	wiejska	0,4830	niskie nasilenie barier
2404042	KAMIENICA POLSKA	wiejska	0,4820	niskie nasilenie barier
2404052	KŁOMNICE	wiejska	0,5460	niskie nasilenie barier
2410022	KOBIÓR	wiejska	0,4000	niskie nasilenie barier
2407052	KOCHANOWICE	wiejska	0,5230	niskie nasilenie barier
2404072	KONOPISKA	wiejska	0,4890	niskie nasilenie barier
2411022	KORNOWAC	wiejska	0,5340	niskie nasilenie barier
2417052	KOSZARAWA	wiejska	0,4960	niskie nasilenie barier
2407062	KOSZĘCIN	wiejska	0,4980	niskie nasilenie barier
2402072	KOZY	wiejska	0,4480	niskie nasilenie barier
2416042	KROCZYCE	wiejska	0,5850	niskie nasilenie barier
2413052	KRUPSKI MŁYN	wiejska	0,4090	niskie nasilenie barier
2404082	KRUSZYNA	wiejska	0,5830	niskie nasilenie barier
2411042	KRZYŻANOWICE	wiejska	0,5700	niskie nasilenie barier
2406032	LIPIE	wiejska	0,5880	niskie nasilenie barier
2417062	LIPOWA	wiejska	0,4430	niskie nasilenie barier
2415072	LUBOMIA	wiejska	0,5380	niskie nasilenie barier
2412042	LYSKI	wiejska	0,5060	niskie nasilenie barier
2417072	ŁĘKAWICA	wiejska	0,5020	niskie nasilenie barier
2417082	ŁODYGOWICE	wiejska	0,4070	niskie nasilenie barier

2415082	MARKŁOWICE	wiejska	0,4530	niskie nasilenie barier
2410032	MIEDŹNA	wiejska	0,4520	niskie nasilenie barier
2401052	MIERZĘCICE	wiejska	0,4790	niskie nasilenie barier
2417092	MILÓWKA	wiejska	0,5380	niskie nasilenie barier
2404102	MSTÓW	wiejska	0,5220	niskie nasilenie barier
2415092	MSZANA	wiejska	0,4520	niskie nasilenie barier
2404112	MYKANÓW	wiejska	0,5300	niskie nasilenie barier
2411062	NĘDZA	wiejska	0,5610	niskie nasilenie barier
2404122	OLSZTYN	wiejska	0,5020	niskie nasilenie barier
2406052	OPATÓW	wiejska	0,5870	niskie nasilenie barier
2408042	ORNONTOWICE	wiejska	0,4280	niskie nasilenie barier
2413062	OŻAROWICE	wiejska	0,3510	niskie nasilenie barier
2406062	PANKI	wiejska	0,5610	niskie nasilenie barier
2410042	PAWŁOWICE	wiejska	0,3270	niskie nasilenie barier
2411072	PIETROWICE WIELKIE	wiejska	0,5100	niskie nasilenie barier
2405042	PILCHOWICE	wiejska	0,4440	niskie nasilenie barier
2404132	POCZESNA	wiejska	0,4820	niskie nasilenie barier
2406072	POPÓW	wiejska	0,5650	niskie nasilenie barier
2409042	PORAJ	wiejska	0,5130	niskie nasilenie barier
2402082	PORĄBKA	wiejska	0,5220	niskie nasilenie barier
2401062	PSARY	wiejska	0,4440	niskie nasilenie barier
2417102	RADZIECHOWY-WIEPRZ	wiejska	0,4830	niskie nasilenie barier
2404152	RĘDZINY	wiejska	0,5400	niskie nasilenie barier
2411082	RUDNIK	wiejska	0,5500	niskie nasilenie barier
2405052	RUDZINIEC	wiejska	0,5430	niskie nasilenie barier
2404162	STARCZA	wiejska	0,4600	niskie nasilenie barier
2410062	SUSZEC	wiejska	0,4260	niskie nasilenie barier
2417122	ŚLEMIEŃ	wiejska	0,5830	niskie nasilenie barier
2413072	ŚWIERKLANIEC	wiejska	0,4320	niskie nasilenie barier
2412052	ŚWIERKLANY	wiejska	0,4330	niskie nasilenie barier
2417132	ŚWINNA	wiejska	0,5200	niskie nasilenie barier
2413082	TWORÓG	wiejska	0,5290	niskie nasilenie barier
2417152	WĘGIERSKA GÓRKA	wiejska	0,5260	niskie nasilenie barier
2405082	WIELOWIEŚ	wiejska	0,5500	niskie nasilenie barier
2402102	WILKOWICE	wiejska	0,3990	niskie nasilenie barier
2408052	WYRY	wiejska	0,3030	niskie nasilenie barier
2413092	ZBROSŁAWICE	wiejska	0,4490	niskie nasilenie barier
2403122	ZEBRZYDOWICE	wiejska	0,4990	niskie nasilenie barier
2416102	ŻARNOWIEC	wiejska	0,5830	niskie nasilenie barier
2404013	BLACHOWNIA	miejsko-wiejska	0,5400	niskie nasilenie barier
2402043	CZECHOWICE-DZIEDZICE	miejsko-wiejska	0,4470	niskie nasilenie barier
2412013	CZERWIONKA-LESZCZYNY	miejsko-wiejska	0,5390	niskie nasilenie barier
2406013	KŁOBUCK	miejsko-wiejska	0,5260	niskie nasilenie barier
2409023	KOZIEGŁOWY	miejsko-wiejska	0,5790	niskie nasilenie barier
2411033	KRZANOWICE	miejsko-wiejska	0,5460	niskie nasilenie barier
2406023	KRZEPICE	miejsko-wiejska	0,5170	niskie nasilenie barier

<b>2411053</b>	KUŹNIA RACIBORSKA	miejsko-wiejska	0,5340	niskie nasilenie barier
<b>2416053</b>	ŁAZY	miejsko-wiejska	0,5570	niskie nasilenie barier
<b>2416063</b>	OGRODZIENIEC	miejsko-wiejska	0,5740	niskie nasilenie barier
<b>2416073</b>	PILICA	miejsko-wiejska	0,5160	niskie nasilenie barier
<b>2410053</b>	PSZCZYNA	miejsko-wiejska	0,4980	niskie nasilenie barier
<b>2401073</b>	SIEWIERZ	miejsko-wiejska	0,4820	niskie nasilenie barier
<b>2403103</b>	SKOCZÓW	miejsko-wiejska	0,4720	niskie nasilenie barier
<b>2405063</b>	SOŚNICOWICE	miejsko-wiejska	0,4540	niskie nasilenie barier
<b>2403113</b>	STRUMIEŃ	miejsko-wiejska	0,5340	niskie nasilenie barier
<b>2405073</b>	TOSZEK	miejsko-wiejska	0,5510	niskie nasilenie barier
<b>2402093</b>	WILAMOWICE	miejsko-wiejska	0,4370	niskie nasilenie barier
<b>2407083</b>	WOŹNIKI	miejsko-wiejska	0,5370	niskie nasilenie barier

*Źródło: obliczenia własne na podstawie danych Banku Danych Lokalnych GUS*

#### 4.13. Województwo świętokrzyskie

Wysoki poziom syntetycznego wskaźnika uzyskały w woj. świętokrzyskim 94 gminy, tj. 96,9% ich ogólnej liczby (Tabela 25). W grupie tej znalazło się 58 gmin wiejskich oraz 36 gmin miejsko-wiejskich. Zgodnie z przyjętą metodą klasyfikacji wyższy priorytet do wsparcia uzyskałoby 98,3% gmin wiejskich oraz 94,7% gmin miejsko-wiejskich. Listę gmin o wysokim i niskim poziomie syntetycznego nasilenia barier rozwoju przedstawia Tabela 26.

**Tabela 25. Liczebność grupy gmin zaklasyfikowanych do wsparcia w woj. świętokrzyskim.**

	Gminy wiejskie i miejsko-wiejskie	Gminy wiejskie	Gminy miejsko-wiejskie
<b>Liczba gmin ogółem</b>	97	59	38
<b>Liczba gmin o wysokim poziomie syntetycznego wskaźnika</b>	94	58	36
<b>Odsetek gmin o wysokim poziomie syntetycznego wskaźnika (%)</b>	96,9	98,3	94,7

Źródło: obliczenia własne na podstawie danych Banku Danych Lokalnych GUS

**Tabela 26. Lista gmin woj. świętokrzyskiego w ramach skupień syntetycznego wskaźnika barier rozwoju.**

Teryt	Nazwa	Typ	Hellwig	Skupienia
2606012	BAĆKOWICE	wiejska	0,6970	wysokie nasilenie barier
2607022	BAŁTÓW	wiejska	0,6900	wysokie nasilenie barier
2603012	BEJSCE	wiejska	0,6650	wysokie nasilenie barier
2604012	BIELINY	wiejska	0,6380	wysokie nasilenie barier
2610022	BLIŻYN	wiejska	0,7860	wysokie nasilenie barier
2607032	BODZECHÓW	wiejska	0,6650	wysokie nasilenie barier
2612012	BOGORIA	wiejska	0,6370	wysokie nasilenie barier
2611022	BRODY	wiejska	0,6140	wysokie nasilenie barier
2603022	CZARNOCIN	wiejska	0,6880	wysokie nasilenie barier
2609022	DWIKOZY	wiejska	0,7060	wysokie nasilenie barier
2605012	FAŁKÓW	wiejska	0,6080	wysokie nasilenie barier
2601022	GNOJNO	wiejska	0,6120	wysokie nasilenie barier
2605022	GOWARCZÓW	wiejska	0,7210	wysokie nasilenie barier
2604062	GÓRNO	wiejska	0,5570	wysokie nasilenie barier
2602012	IMIELNO	wiejska	0,6700	wysokie nasilenie barier

2606022	IWANISKA	wiejska	0,8780	wysokie nasilenie barier
2608022	KIJE	wiejska	0,5920	wysokie nasilenie barier
2609032	KLIMONTÓW	wiejska	0,7370	wysokie nasilenie barier
2613012	KLUCZEWSKO	wiejska	0,6270	wysokie nasilenie barier
2613022	KRASOCIN	wiejska	0,5980	wysokie nasilenie barier
2606032	LIPNIK	wiejska	0,8300	wysokie nasilenie barier
2610032	ŁĄCZNA	wiejska	0,7280	wysokie nasilenie barier
2609052	ŁONIÓW	wiejska	0,6370	wysokie nasilenie barier
2604082	ŁOPUSZNO	wiejska	0,7600	wysokie nasilenie barier
2612022	ŁUBNICE	wiejska	0,6100	wysokie nasilenie barier
2604092	MASŁÓW	wiejska	0,4660	wysokie nasilenie barier
2608032	MICHAŁÓW	wiejska	0,6100	wysokie nasilenie barier
2604102	MIEDZIANA GÓRA	wiejska	0,5070	wysokie nasilenie barier
2611032	MIRZEC	wiejska	0,6440	wysokie nasilenie barier
2604112	MNIÓW	wiejska	0,7440	wysokie nasilenie barier
2613032	MOSKORZEW	wiejska	0,6620	wysokie nasilenie barier
2602042	NAGŁOWICE	wiejska	0,6710	wysokie nasilenie barier
2609062	OBRAZÓW	wiejska	0,6890	wysokie nasilenie barier
2602052	OKSA	wiejska	0,6310	wysokie nasilenie barier
2611042	PAWŁÓW	wiejska	0,6300	wysokie nasilenie barier
2604142	PIEKOSZÓW	wiejska	0,5700	wysokie nasilenie barier
2613042	RADKÓW	wiejska	0,6040	wysokie nasilenie barier
2604162	RAKÓW	wiejska	0,7040	wysokie nasilenie barier
2605052	RUDA MALENIECKA	wiejska	0,7540	wysokie nasilenie barier
2612062	RYTWIANY	wiejska	0,6260	wysokie nasilenie barier
2606062	SADOWIE	wiejska	0,7880	wysokie nasilenie barier
2609072	SAMBORZEC	wiejska	0,6390	wysokie nasilenie barier
2613052	SECEMIN	wiejska	0,6520	wysokie nasilenie barier
2610042	SKARŻYSKO-KOŚCIELNE	wiejska	0,7230	wysokie nasilenie barier
2602072	SŁUPIA JĘDRZEJOWSKA	wiejska	0,6080	wysokie nasilenie barier
2605062	SŁUPIA KONECKA	wiejska	0,6370	wysokie nasilenie barier
2605072	SMYKÓW	wiejska	0,7100	wysokie nasilenie barier
2602082	SOBKÓW	wiejska	0,6030	wysokie nasilenie barier
2601052	SOLEC-ZDRÓJ	wiejska	0,5400	wysokie nasilenie barier
2604182	STRAWCZYN	wiejska	0,5300	wysokie nasilenie barier
2606072	TARŁÓW	wiejska	0,8510	wysokie nasilenie barier
2601072	TUCZĘPY	wiejska	0,5670	wysokie nasilenie barier
2607062	WAŚNIÓW	wiejska	0,6730	wysokie nasilenie barier
2609082	WILCZYCE	wiejska	0,7270	wysokie nasilenie barier
2602092	WODZISŁAW	wiejska	0,6650	wysokie nasilenie barier
2606082	WOJCIECHOWICE	wiejska	0,7630	wysokie nasilenie barier
2604192	ZAGNAŃSK	wiejska	0,6010	wysokie nasilenie barier
2608052	ZŁOTA	wiejska	0,6180	wysokie nasilenie barier
2604023	BODZENTYN	miejsko-wiejska	0,6820	wysokie nasilenie barier
2601013	BUSKO-ZDRÓJ	miejsko-wiejska	0,5170	wysokie nasilenie barier
2604033	CHĘCINY	miejsko-wiejska	0,6190	wysokie nasilenie barier

<b>2604043</b>	CHMIELNIK	miejsko-wiejska	0,6320	wysokie nasilenie barier
<b>2607043</b>	ĆMIELÓW	miejsko-wiejska	0,7230	wysokie nasilenie barier
<b>2604053</b>	DALESZYCE	miejsko-wiejska	0,5780	wysokie nasilenie barier
<b>2608013</b>	DZIAŁOSZYCE	miejsko-wiejska	0,6650	wysokie nasilenie barier
<b>2602023</b>	JĘDRZEJÓW	miejsko-wiejska	0,6150	wysokie nasilenie barier
<b>2603033</b>	KAZIMIERZA WIELKA	miejsko-wiejska	0,6630	wysokie nasilenie barier
<b>2605033</b>	KOŃSKIE	miejsko-wiejska	0,5850	wysokie nasilenie barier
<b>2609043</b>	KOPRZYWNICA	miejsko-wiejska	0,6890	wysokie nasilenie barier
<b>2607053</b>	KUNÓW	miejsko-wiejska	0,6830	wysokie nasilenie barier
<b>2604073</b>	ŁAGÓW	miejsko-wiejska	0,6760	wysokie nasilenie barier
<b>2602033</b>	MAŁOGOSZCZ	miejsko-wiejska	0,6200	wysokie nasilenie barier
<b>2604133</b>	NOWA SŁUPIA	miejsko-wiejska	0,7530	wysokie nasilenie barier
<b>2601033</b>	NOWY KORCZYN	miejsko-wiejska	0,6000	wysokie nasilenie barier
<b>2612033</b>	OLEŚNICA	miejsko-wiejska	0,6130	wysokie nasilenie barier
<b>2603043</b>	OPATOWIEC	miejsko-wiejska	0,6490	wysokie nasilenie barier
<b>2606043</b>	OPATÓW	miejsko-wiejska	0,7360	wysokie nasilenie barier
<b>2612043</b>	OSIEK	miejsko-wiejska	0,6790	wysokie nasilenie barier
<b>2606053</b>	OŻARÓW	miejsko-wiejska	0,6050	wysokie nasilenie barier
<b>2601043</b>	PACANÓW	miejsko-wiejska	0,5830	wysokie nasilenie barier
<b>2604153</b>	PIERZCHNICA	miejsko-wiejska	0,6910	wysokie nasilenie barier
<b>2608043</b>	PIŃCZÓW	miejsko-wiejska	0,5780	wysokie nasilenie barier
<b>2605043</b>	RADOSZYCE	miejsko-wiejska	0,7440	wysokie nasilenie barier
<b>2602063</b>	SĘDZISZÓW	miejsko-wiejska	0,6090	wysokie nasilenie barier
<b>2603053</b>	SKALBMIERZ	miejsko-wiejska	0,7000	wysokie nasilenie barier
<b>2612073</b>	STASZÓW	miejsko-wiejska	0,5700	wysokie nasilenie barier
<b>2605083</b>	STĄPORKÓW	miejsko-wiejska	0,7830	wysokie nasilenie barier
<b>2601063</b>	STOPNICA	miejsko-wiejska	0,5550	wysokie nasilenie barier
<b>2610053</b>	SUCHEDNIÓW	miejsko-wiejska	0,7160	wysokie nasilenie barier
<b>2612083</b>	SZYDŁÓW	miejsko-wiejska	0,6450	wysokie nasilenie barier
<b>2611053</b>	WĄCHOCK	miejsko-wiejska	0,6140	wysokie nasilenie barier
<b>2601083</b>	WIŚLICA	miejsko-wiejska	0,5790	wysokie nasilenie barier
<b>2613063</b>	WŁOSZCZOWA	miejsko-wiejska	0,5800	wysokie nasilenie barier
<b>2609093</b>	ZAWICHOST	miejsko-wiejska	0,7220	wysokie nasilenie barier
<b>2604172</b>	SITKÓWKA-NOWINY	wiejska	0,2410	niskie nasilenie barier
<b>2604123</b>	MORAWICA	miejsko-wiejska	0,4000	niskie nasilenie barier
<b>2612053</b>	POŁANIEC	miejsko-wiejska	0,3420	niskie nasilenie barier

*Źródło: obliczenia własne na podstawie danych Banku Danych Lokalnych GUS*



#### 4.14. Województwo warmińsko-mazurskie

Wysoki poziom syntetycznego wskaźnika uzyskało w woj. warmińsko-mazurskim 86 gmin, tj. 86% ich ogólnej liczby (Tabela 27). W grupie tej znalazło się 56 gmin wiejskich oraz 30 gmin miejsko-wiejskich. Zgodnie z przyjętą metodą klasyfikacji wyższy priorytet do wsparcia uzyskałoby 84,8% gmin wiejskich oraz 88,2% gmin miejsko-wiejskich. Listę gmin o wysokim i niskim poziomie syntetycznego nasilenia barier rozwoju przedstawia Tabela 28.

**Tabela 27. Liczebność grupy gmin zaklasyfikowanych do wsparcia w woj. warmińsko-mazurskim.**

	Gminy wiejskie i miejsko-wiejskie	Gminy wiejskie	Gminy miejsko-wiejskie
<b>Liczba gmin ogółem</b>	100	66	34
<b>Liczba gmin o wysokim poziomie syntetycznego wskaźnika</b>	86	56	30
<b>Odsetek gmin o wysokim poziomie syntetycznego wskaźnika (%)</b>	86,0	84,8	88,2

Źródło: obliczenia własne na podstawie danych Banku Danych Lokalnych GUS

**Tabela 28. Lista gmin woj. warmińsko-mazurskiego w ramach skupień syntetycznego wskaźnika barier rozwoju.**

Teryt	Nazwa	Typ	Hellwig	Skupienia
2818012	BANIE MAZURSKIE	wiejska	0,7870	wysokie nasilenie barier
2808022	BARCIANY	wiejska	0,8020	wysokie nasilenie barier
2801032	BARTOSZYCE	wiejska	0,7760	wysokie nasilenie barier
2812022	BISKUPIEC	wiejska	0,6530	wysokie nasilenie barier
2802022	BRANIEWO	wiejska	0,7770	wysokie nasilenie barier
2819012	BUDRY	wiejska	0,8870	wysokie nasilenie barier
2815022	DĄBRÓWNO	wiejska	0,6930	wysokie nasilenie barier
2818022	DUBENINKI	wiejska	0,7060	wysokie nasilenie barier
2803022	DZIAŁDOWO	wiejska	0,7790	wysokie nasilenie barier
2817022	DŹWIERZUTY	wiejska	0,6570	wysokie nasilenie barier
2804022	GODKOWO	wiejska	0,8610	wysokie nasilenie barier
2801052	GÓROWO IŁAWECKIE	wiejska	0,8200	wysokie nasilenie barier
2812032	GRODZICZNO	wiejska	0,6930	wysokie nasilenie barier
2804032	GRONOWO ELBLĄSKIE	wiejska	0,7160	wysokie nasilenie barier

<b>2815032</b>	GRUNWALD	wiejska	0,7440	wysokie nasilenie barier
<b>2803032</b>	IŁOWO-OSADA	wiejska	0,6650	wysokie nasilenie barier
<b>2811012</b>	JANOWIEC KOŚCIELNY	wiejska	0,6130	wysokie nasilenie barier
<b>2811022</b>	JANOWO	wiejska	0,5430	wysokie nasilenie barier
<b>2817032</b>	JEDWABNO	wiejska	0,5930	wysokie nasilenie barier
<b>2805032</b>	KALINOWO	wiejska	0,7280	wysokie nasilenie barier
<b>2808032</b>	KĘTRZYN	wiejska	0,8120	wysokie nasilenie barier
<b>2809022</b>	KIWITY	wiejska	0,7650	wysokie nasilenie barier
<b>2814082</b>	KOLNO	wiejska	0,7640	wysokie nasilenie barier
<b>2813032</b>	KOWALE OLECKIE	wiejska	0,7910	wysokie nasilenie barier
<b>2811032</b>	KOZŁOWO	wiejska	0,6900	wysokie nasilenie barier
<b>2806052</b>	KRUKLANKI	wiejska	0,5690	wysokie nasilenie barier
<b>2812042</b>	KURZĘTNIK	wiejska	0,6060	wysokie nasilenie barier
<b>2802042</b>	LELKOWO	wiejska	0,8410	wysokie nasilenie barier
<b>2809032</b>	LIDZBARK WARMIŃSKI	wiejska	0,7420	wysokie nasilenie barier
<b>2809042</b>	LUBOMINO	wiejska	0,7800	wysokie nasilenie barier
<b>2815042</b>	ŁUKTA	wiejska	0,5910	wysokie nasilenie barier
<b>2815052</b>	MAŁDYTY	wiejska	0,7130	wysokie nasilenie barier
<b>2804042</b>	MARKUSY	wiejska	0,7970	wysokie nasilenie barier
<b>2804052</b>	MILEJEWO	wiejska	0,6510	wysokie nasilenie barier
<b>2806062</b>	MIŁKI	wiejska	0,6470	wysokie nasilenie barier
<b>2810032</b>	MRAĞOWO	wiejska	0,6040	wysokie nasilenie barier
<b>2812052</b>	NOWE MIASTO LUBAWSKIE	wiejska	0,6450	wysokie nasilenie barier
<b>2815092</b>	OSTRÓDA	wiejska	0,5440	wysokie nasilenie barier
<b>2810042</b>	PIECKI	wiejska	0,6280	wysokie nasilenie barier
<b>2802062</b>	PŁOSKINIA	wiejska	0,7280	wysokie nasilenie barier
<b>2803052</b>	PŁOŚNICA	wiejska	0,7320	wysokie nasilenie barier
<b>2819022</b>	POZEZDRZE	wiejska	0,7020	wysokie nasilenie barier
<b>2805042</b>	PROSTKI	wiejska	0,7730	wysokie nasilenie barier
<b>2814102</b>	PURDA	wiejska	0,5510	wysokie nasilenie barier
<b>2817052</b>	ROZOGI	wiejska	0,6770	wysokie nasilenie barier
<b>2803062</b>	RYBNO	wiejska	0,7110	wysokie nasilenie barier
<b>2804082</b>	RYCHLIKI	wiejska	0,8870	wysokie nasilenie barier
<b>2810052</b>	SORKWITY	wiejska	0,7420	wysokie nasilenie barier
<b>2808062</b>	SROKOWO	wiejska	0,7480	wysokie nasilenie barier
<b>2805052</b>	STARE JUCHY	wiejska	0,7660	wysokie nasilenie barier
<b>2814122</b>	ŚWIĄTKI	wiejska	0,7040	wysokie nasilenie barier
<b>2813052</b>	ŚWIĘTAJNO	wiejska	0,7950	wysokie nasilenie barier
<b>2817072</b>	ŚWIĘTAJNO	wiejska	0,6040	wysokie nasilenie barier
<b>2813062</b>	WIELICZKI	wiejska	0,7740	wysokie nasilenie barier
<b>2802072</b>	WILCZĘTA	wiejska	0,8010	wysokie nasilenie barier
<b>2806102</b>	WYDMINY	wiejska	0,6770	wysokie nasilenie barier
<b>2816013</b>	BIAŁA PISKA	miejsko-wiejska	0,7270	wysokie nasilenie barier
<b>2814023</b>	BISKUPIEC	miejsko-wiejska	0,6300	wysokie nasilenie barier
<b>2801043</b>	BISZTYNEK	miejsko-wiejska	0,7680	wysokie nasilenie barier
<b>2814033</b>	DOBRE MIASTO	miejsko-wiejska	0,6110	wysokie nasilenie barier

<b>2802033</b>	FROMBORK	miejsko-wiejska	0,6940	wysokie nasilenie barier
<b>2818033</b>	GOŁDAP	miejsko-wiejska	0,5660	wysokie nasilenie barier
<b>2814063</b>	JEZIORANY	miejsko-wiejska	0,6990	wysokie nasilenie barier
<b>2807043</b>	KISIELICE	miejsko-wiejska	0,5820	wysokie nasilenie barier
<b>2808043</b>	KORSZE	miejsko-wiejska	0,7750	wysokie nasilenie barier
<b>2803043</b>	LIDZBARK	miejsko-wiejska	0,7470	wysokie nasilenie barier
<b>2810023</b>	MIKOŁAJKI	miejsko-wiejska	0,5830	wysokie nasilenie barier
<b>2815063</b>	MIŁAKOWO	miejsko-wiejska	0,7880	wysokie nasilenie barier
<b>2815073</b>	MIŁOMŁYN	miejsko-wiejska	0,6030	wysokie nasilenie barier
<b>2804063</b>	MŁYNARY	miejsko-wiejska	0,7380	wysokie nasilenie barier
<b>2815083</b>	MORAĞ	miejsko-wiejska	0,6250	wysokie nasilenie barier
<b>2813043</b>	OLECKO	miejsko-wiejska	0,5600	wysokie nasilenie barier
<b>2809053</b>	ORNETA	miejsko-wiejska	0,6640	wysokie nasilenie barier
<b>2816023</b>	ORZYSZ	miejsko-wiejska	0,5840	wysokie nasilenie barier
<b>2804073</b>	PASŁĘK	miejsko-wiejska	0,6650	wysokie nasilenie barier
<b>2817043</b>	PASYM	miejsko-wiejska	0,6040	wysokie nasilenie barier
<b>2802053</b>	PIENIĘŻNO	miejsko-wiejska	0,7820	wysokie nasilenie barier
<b>2816033</b>	PISZ	miejsko-wiejska	0,5710	wysokie nasilenie barier
<b>2808053</b>	RESZEL	miejsko-wiejska	0,6860	wysokie nasilenie barier
<b>2816043</b>	RUCIANE-NIDA	miejsko-wiejska	0,5550	wysokie nasilenie barier
<b>2801063</b>	SĘPOPOL	miejsko-wiejska	0,8450	wysokie nasilenie barier
<b>2807063</b>	SUSZ	miejsko-wiejska	0,5690	wysokie nasilenie barier
<b>2804093</b>	TOLKMICKO	miejsko-wiejska	0,5760	wysokie nasilenie barier
<b>2819033</b>	WĘGORZEWO	miejsko-wiejska	0,6460	wysokie nasilenie barier
<b>2817083</b>	WIELBARK	miejsko-wiejska	0,6640	wysokie nasilenie barier
<b>2807073</b>	ZALEWO	miejsko-wiejska	0,6090	wysokie nasilenie barier
<b>2814042</b>	DYWITY	wiejska	0,3020	niskie nasilenie barier
<b>2804012</b>	ELBLĄG	wiejska	0,5380	niskie nasilenie barier
<b>2805022</b>	EŁK	wiejska	0,5340	niskie nasilenie barier
<b>2814052</b>	GIETRZWAŁD	wiejska	0,4060	niskie nasilenie barier
<b>2806042</b>	GIŻYCKO	wiejska	0,4260	niskie nasilenie barier
<b>2807032</b>	IŁAWA	wiejska	0,4610	niskie nasilenie barier
<b>2814072</b>	JONKOWO	wiejska	0,4630	niskie nasilenie barier
<b>2807052</b>	LUBAWA	wiejska	0,5240	niskie nasilenie barier
<b>2814112</b>	STAWIGUDA	wiejska	0,1770	niskie nasilenie barier
<b>2817062</b>	SZCZYTNO	wiejska	0,5360	niskie nasilenie barier
<b>2814013</b>	BARCZEWO	miejsko-wiejska	0,5150	niskie nasilenie barier
<b>2811043</b>	NIDZICA	miejsko-wiejska	0,5190	niskie nasilenie barier
<b>2814093</b>	OLSZTYNEK	miejsko-wiejska	0,4940	niskie nasilenie barier
<b>2806083</b>	RYN	miejsko-wiejska	0,5350	niskie nasilenie barier

Źródło: obliczenia własne na podstawie danych Banku Danych Lokalnych GUS

#### 4.15. Województwo wielkopolskie

Wysoki poziom syntetycznego wskaźnika uzyskało w woj. wielkopolskim 26 gminy, tj. 12,6% ich ogólnej liczby (Tabela 29). W grupie tej znalazło się 14 gmin wiejskich oraz 12 gmin miejsko-wiejskich. Zgodnie z przyjętą metodą klasyfikacji wyższy priorytet do wsparcia uzyskałoby 12,4% gmin wiejskich oraz 12,8% gmin miejsko-wiejskich. Listę gmin o wysokim i niskim poziomie syntetycznego nasilenia barier rozwoju przedstawia Tabela 30.

**Tabela 29. Liczebność grupy gmin zaklasyfikowanych do wsparcia w woj. wielkopolskim.**

	Gminy wiejskie i miejsko-wiejskie	Gminy wiejskie	Gminy miejsko-wiejskie
<b>Liczba gmin ogółem</b>	207	113	94
<b>Liczba gmin o wysokim poziomie syntetycznego wskaźnika</b>	26	14	12
<b>Odsetek gmin o wysokim poziomie syntetycznego wskaźnika (%)</b>	12,6	12,4	12,8

Źródło: obliczenia własne na podstawie danych Banku Danych Lokalnych GUS

**Tabela 30. Lista gmin woj. wielkopolskiego w ramach skupień syntetycznego wskaźnika barier rozwoju.**

Teryt	Nazwa	Typ	Hellwig	Skupienia
3009032	CHODÓW	wiejska	0,6260	wysokie nasilenie barier
3002032	DRAWSKO	wiejska	0,6130	wysokie nasilenie barier
3010022	GRODZIEC	wiejska	0,6430	wysokie nasilenie barier
3010052	KRAMSK	wiejska	0,6340	wysokie nasilenie barier
3023022	ŁĄDEK	wiejska	0,6120	wysokie nasilenie barier
3031042	LIPKA	wiejska	0,6560	wysokie nasilenie barier
3023032	ORCHOWO	wiejska	0,6770	wysokie nasilenie barier
3023042	OSTROWITE	wiejska	0,6540	wysokie nasilenie barier
3010082	RZGÓW	wiejska	0,6110	wysokie nasilenie barier
3010092	SKULSK	wiejska	0,7090	wysokie nasilenie barier
3017082	SOŚNIE	wiejska	0,6030	wysokie nasilenie barier
3010132	WIERZBINEK	wiejska	0,6950	wysokie nasilenie barier
3010142	WILCZYN	wiejska	0,6450	wysokie nasilenie barier
3027092	WŁADYSŁAWÓW	wiejska	0,6120	wysokie nasilenie barier

3020013	CHOCZ	miejsko-wiejska	0,6020	wysokie nasilenie barier
3009043	DĄBIE	miejsko-wiejska	0,6050	wysokie nasilenie barier
3010013	GOLINA	miejsko-wiejska	0,6050	wysokie nasilenie barier
3031023	JASTROWIE	miejsko-wiejska	0,6250	wysokie nasilenie barier
3004063	POGORZELA	miejsko-wiejska	0,6030	wysokie nasilenie barier
3009113	PRZEDECZ	miejsko-wiejska	0,6060	wysokie nasilenie barier
3030043	PYZDRY	miejsko-wiejska	0,6000	wysokie nasilenie barier
3010073	RYCHWAŁ	miejsko-wiejska	0,6330	wysokie nasilenie barier
3010103	SOMPOLNO	miejsko-wiejska	0,6560	wysokie nasilenie barier
3001053	SZAMOCIN	miejsko-wiejska	0,6140	wysokie nasilenie barier
3027073	TULISZKÓW	miejsko-wiejska	0,6080	wysokie nasilenie barier
3023083	ZAGÓRÓW	miejsko-wiejska	0,6360	wysokie nasilenie barier
3009022	BABIAK	wiejska	0,5660	niskie nasilenie barier
3008012	BARANÓW	wiejska	0,2660	niskie nasilenie barier
3019022	BIAŁOŚLIWIE	wiejska	0,5370	niskie nasilenie barier
3007012	BLIZANÓW	wiejska	0,4940	niskie nasilenie barier
3008022	BRALIN	wiejska	0,4680	niskie nasilenie barier
3026012	BRODNICA	wiejska	0,4930	niskie nasilenie barier
3027022	BRUDZEW	wiejska	0,5200	niskie nasilenie barier
3007022	BRZEZINY	wiejska	0,5480	niskie nasilenie barier
3001022	BUDZYŃ	wiejska	0,5020	niskie nasilenie barier
3007032	CEKÓW-KOLONIA	wiejska	0,4960	niskie nasilenie barier
3001032	CHODZIEŻ	wiejska	0,4710	niskie nasilenie barier
3014012	CHRZYPSKO WIELKIE	wiejska	0,5710	niskie nasilenie barier
3018012	CZAJKÓW	wiejska	0,5560	niskie nasilenie barier
3002022	CZARNKÓW	wiejska	0,5150	niskie nasilenie barier
3020022	CZERMIN	wiejska	0,5860	niskie nasilenie barier
3021042	CZERWONAK	wiejska	0,3860	niskie nasilenie barier
3028022	DAMASŁAWEK	wiejska	0,5740	niskie nasilenie barier
3025012	DOMINOWO	wiejska	0,4540	niskie nasilenie barier
3021052	DOPIEWO	wiejska	0,1510	niskie nasilenie barier
3018022	DORUCHÓW	wiejska	0,5570	niskie nasilenie barier
3024022	DUSZNIKI	wiejska	0,4570	niskie nasilenie barier
3020042	GIZAŁKI	wiejska	0,5750	niskie nasilenie barier
3003032	GNIEZNO	wiejska	0,3120	niskie nasilenie barier
3007042	GODZIESZE WIELKIE	wiejska	0,4820	niskie nasilenie barier
3020052	GOŁUCHÓW	wiejska	0,4720	niskie nasilenie barier
3005012	GRANOWO	wiejska	0,4680	niskie nasilenie barier
3009052	GRZEGORZEW	wiejska	0,5780	niskie nasilenie barier
3019032	KACZORY	wiejska	0,4430	niskie nasilenie barier
3005032	KAMIENIEC	wiejska	0,5570	niskie nasilenie barier
3027042	KAWĘCZYN	wiejska	0,5840	niskie nasilenie barier
3010032	KAZIMIERZ BISKUPI	wiejska	0,5210	niskie nasilenie barier
3024032	KAŹMIERZ	wiejska	0,3920	niskie nasilenie barier
3003042	KISKOWO	wiejska	0,4380	niskie nasilenie barier

3021062	KLESZCZEWO	wiejska	0,2220	niskie nasilenie barier
3018042	KOBYLA GÓRA	wiejska	0,5290	niskie nasilenie barier
3030012	KOŁACZKOWO	wiejska	0,5830	niskie nasilenie barier
3009072	KOŁO	wiejska	0,5290	niskie nasilenie barier
3021072	KOMORNIKI	wiejska	0,1390	niskie nasilenie barier
3011032	KOŚCIAN	wiejska	0,4260	niskie nasilenie barier
3009082	KOŚCIELEC	wiejska	0,5550	niskie nasilenie barier
3006032	KOTLIN	wiejska	0,5080	niskie nasilenie barier
3007052	KOŹMINEK	wiejska	0,5290	niskie nasilenie barier
3018052	KRASZEWICE	wiejska	0,4940	niskie nasilenie barier
3013012	KRZEMIENIEWO	wiejska	0,5030	niskie nasilenie barier
3025022	KRZYKOSY	wiejska	0,5240	niskie nasilenie barier
3010062	KRZYMÓW	wiejska	0,5830	niskie nasilenie barier
3015012	KUŚLIN	wiejska	0,5570	niskie nasilenie barier
3014022	KWILCZ	wiejska	0,5520	niskie nasilenie barier
3013022	LIPNO	wiejska	0,2720	niskie nasilenie barier
3007062	LISKÓW	wiejska	0,5450	niskie nasilenie barier
3002052	LUBASZ	wiejska	0,4820	niskie nasilenie barier
3008042	ŁĘKA OPATOWSKA	wiejska	0,4160	niskie nasilenie barier
3003062	ŁUBOWO	wiejska	0,3600	niskie nasilenie barier
3027052	MALANÓW	wiejska	0,5400	niskie nasilenie barier
3019052	MIASTECZKO KRAJEŃSKIE	wiejska	0,5130	niskie nasilenie barier
3015032	MIEDZICHOWO	wiejska	0,4180	niskie nasilenie barier
3003072	MIELESZYN	wiejska	0,5410	niskie nasilenie barier
3028042	MIEŚCISKO	wiejska	0,5510	niskie nasilenie barier
3007072	MYCIELIN	wiejska	0,5650	niskie nasilenie barier
3003082	NIECHANOWO	wiejska	0,5150	niskie nasilenie barier
3025032	NOWE MIASTO n. WARTĄ	wiejska	0,5880	niskie nasilenie barier
3024042	OBRZYCKO	wiejska	0,5050	niskie nasilenie barier
3009092	OLSZÓWKA	wiejska	0,5850	niskie nasilenie barier
3009102	OSIEK MAŁY	wiejska	0,4930	niskie nasilenie barier
3017042	OSTRÓW WIELKOPOLSKI	wiejska	0,4900	niskie nasilenie barier
3022042	PAKOSŁAW	wiejska	0,4950	niskie nasilenie barier
3008052	PERZÓW	wiejska	0,3610	niskie nasilenie barier
3004042	PĘPOWO	wiejska	0,5750	niskie nasilenie barier
3004052	PIASKI	wiejska	0,5610	niskie nasilenie barier
3002062	POŁAJEWO	wiejska	0,5220	niskie nasilenie barier
3023052	POWIDZ	wiejska	0,3990	niskie nasilenie barier
3029012	PRZEMĘT	wiejska	0,4860	niskie nasilenie barier
3017052	PRZYGODZICE	wiejska	0,5030	niskie nasilenie barier
3027062	PRZYKONA	wiejska	0,2950	niskie nasilenie barier
3021132	ROKIETNICA	wiejska	0,2070	niskie nasilenie barier
3012052	ROZDRAŻEW	wiejska	0,4920	niskie nasilenie barier
3008062	RYCHTAL	wiejska	0,4940	niskie nasilenie barier
3016032	RYCZYWÓŁ	wiejska	0,5410	niskie nasilenie barier
3029022	SIEDLEC	wiejska	0,4780	niskie nasilenie barier

3017072	SIEROSZEWICE	wiejska	0,5580	niskie nasilenie barier
3023062	SŁUPCA	wiejska	0,5880	niskie nasilenie barier
3010112	STARE MIASTO	wiejska	0,4910	niskie nasilenie barier
3023072	STRZAŁKOWO	wiejska	0,5610	niskie nasilenie barier
3021152	SUCHY LAS	wiejska	0,0940	niskie nasilenie barier
3007102	SZCZYTNIKI	wiejska	0,5600	niskie nasilenie barier
3019062	SZYDŁOWO	wiejska	0,4120	niskie nasilenie barier
3013052	ŚWIĘCIECHOWA	wiejska	0,3950	niskie nasilenie barier
3021172	TARNOWO PODGÓRNE	wiejska	0,0180	niskie nasilenie barier
3031062	TARNÓWKA	wiejska	0,5950	niskie nasilenie barier
3008072	TRZCINICA	wiejska	0,4890	niskie nasilenie barier
3027082	TUREK	wiejska	0,4210	niskie nasilenie barier
3028062	WAPNO	wiejska	0,5880	niskie nasilenie barier
3028072	WĄGROWIEC	wiejska	0,5510	niskie nasilenie barier
3013062	WIJEWO	wiejska	0,5110	niskie nasilenie barier
3013072	WŁOSZAKOWICE	wiejska	0,4230	niskie nasilenie barier
3031072	ZAKRZEWO	wiejska	0,5670	niskie nasilenie barier
3025052	ZANIEMYŚL	wiejska	0,4840	niskie nasilenie barier
3031082	ZŁOTÓW	wiejska	0,5820	niskie nasilenie barier
3007112	ŻELAZKÓW	wiejska	0,4430	niskie nasilenie barier
3022013	BOJANOWO	miejsko-wiejska	0,5160	niskie nasilenie barier
3004013	BOREK WIELKOPOLSKI	miejsko-wiejska	0,5740	niskie nasilenie barier
3021033	BUK	miejsko-wiejska	0,4160	niskie nasilenie barier
3011023	CZEMPIŃ	miejsko-wiejska	0,4540	niskie nasilenie barier
3003023	CZERNIEJEWO	miejsko-wiejska	0,4750	niskie nasilenie barier
3027033	DOBRA	miejsko-wiejska	0,5800	niskie nasilenie barier
3020033	DOBRZYCA	miejsko-wiejska	0,5400	niskie nasilenie barier
3026023	DOLSK	miejsko-wiejska	0,5070	niskie nasilenie barier
3028033	GOŁAŃCZ	miejsko-wiejska	0,5930	niskie nasilenie barier
3004023	GOSTYŃ	miejsko-wiejska	0,4590	niskie nasilenie barier
3018033	GRABÓW NAD PROSNĄ	miejsko-wiejska	0,5170	niskie nasilenie barier
3005023	GRODZISK WIELKOPOLSKI	miejsko-wiejska	0,4730	niskie nasilenie barier
3006013	JARACZEWO	miejsko-wiejska	0,5980	niskie nasilenie barier
3006023	JAROCIN	miejsko-wiejska	0,4370	niskie nasilenie barier
3022023	JUTROSIN	miejsko-wiejska	0,5490	niskie nasilenie barier
3008033	KĘPNO	miejsko-wiejska	0,4240	niskie nasilenie barier
3010043	KLECZEW	miejsko-wiejska	0,3730	niskie nasilenie barier
3003053	KŁECKO	miejsko-wiejska	0,4990	niskie nasilenie barier
3009063	KŁODAWA	miejsko-wiejska	0,5470	niskie nasilenie barier
3012023	KOBYLIN	miejsko-wiejska	0,5600	niskie nasilenie barier
3021083	KOSTRZYN	miejsko-wiejska	0,3490	niskie nasilenie barier
3012033	KOŹMIN WIELKOPOLSKI	miejsko-wiejska	0,5500	niskie nasilenie barier
3021093	KÓRNIK	miejsko-wiejska	0,1510	niskie nasilenie barier
3031033	KRAJENKA	miejsko-wiejska	0,5250	niskie nasilenie barier
3004033	KROBIA	miejsko-wiejska	0,5340	niskie nasilenie barier
3012043	KROTOSZYN	miejsko-wiejska	0,4960	niskie nasilenie barier

3011043	KRZYWIŃ	miejsko-wiejska	0,5590	niskie nasilenie barier
3002043	KRZYŻ WIELKOPOLSKI	miejsko-wiejska	0,5580	niskie nasilenie barier
3026033	KSIĄŻ WIELKOPOLSKI	miejsko-wiejska	0,5470	niskie nasilenie barier
3015023	LWÓWEK	miejsko-wiejska	0,5130	niskie nasilenie barier
3019043	ŁOBŻENICA	miejsko-wiejska	0,5950	niskie nasilenie barier
3001043	MARGONIN	miejsko-wiejska	0,5190	niskie nasilenie barier
3022033	MIEJSKA GÓRKA	miejsko-wiejska	0,5440	niskie nasilenie barier
3014033	MIĘDZYCHÓD	miejsko-wiejska	0,4400	niskie nasilenie barier
3018063	MIKSTAT	miejsko-wiejska	0,4470	niskie nasilenie barier
3030023	MIŁOSŁAW	miejsko-wiejska	0,5480	niskie nasilenie barier
3021103	MOSINA	miejsko-wiejska	0,3440	niskie nasilenie barier
3021113	MUROWANA GOŚLINA	miejsko-wiejska	0,3990	niskie nasilenie barier
3030033	NEKLA	miejsko-wiejska	0,4610	niskie nasilenie barier
3017023	NOWE SKALMIERZYCE	miejsko-wiejska	0,3810	niskie nasilenie barier
3015043	NOWY TOMYŚL	miejsko-wiejska	0,3720	niskie nasilenie barier
3016013	OBORNIKI	miejsko-wiejska	0,4360	niskie nasilenie barier
3017033	ODOLANÓW	miejsko-wiejska	0,5040	niskie nasilenie barier
3031053	OKONEK	miejsko-wiejska	0,5970	niskie nasilenie barier
3015053	OPALENICA	miejsko-wiejska	0,4770	niskie nasilenie barier
3007083	OPATÓWEK	miejsko-wiejska	0,4880	niskie nasilenie barier
3013033	OSIECZNA	miejsko-wiejska	0,4410	niskie nasilenie barier
3024053	OSTRORÓG	miejsko-wiejska	0,5660	niskie nasilenie barier
3018073	OSTRZESZÓW	miejsko-wiejska	0,5220	niskie nasilenie barier
3020063	PLESZEW	miejsko-wiejska	0,5100	niskie nasilenie barier
3024063	PNIEWY	miejsko-wiejska	0,4430	niskie nasilenie barier
3021123	POBIEDZISKA	miejsko-wiejska	0,3650	niskie nasilenie barier
3004073	PONIEC	miejsko-wiejska	0,5650	niskie nasilenie barier
3005043	RAKONIEWICE	miejsko-wiejska	0,5440	niskie nasilenie barier
3017063	RASZKÓW	miejsko-wiejska	0,5240	niskie nasilenie barier
3022053	RAWICZ	miejsko-wiejska	0,4900	niskie nasilenie barier
3016023	ROGOŹNO	miejsko-wiejska	0,4900	niskie nasilenie barier
3013043	RYDZYNA	miejsko-wiejska	0,3350	niskie nasilenie barier
3014043	SIERAKÓW	miejsko-wiejska	0,4900	niskie nasilenie barier
3028053	SKOKI	miejsko-wiejska	0,4080	niskie nasilenie barier
3007093	STAWISZYN	miejsko-wiejska	0,5400	niskie nasilenie barier
3021143	STĘSZEW	miejsko-wiejska	0,3840	niskie nasilenie barier
3021163	SWARZĘDZ	miejsko-wiejska	0,2730	niskie nasilenie barier
3024073	SZAMOTUŁY	miejsko-wiejska	0,4240	niskie nasilenie barier
3010123	ŚLESIN	miejsko-wiejska	0,5490	niskie nasilenie barier
3011053	ŚMIGIEL	miejsko-wiejska	0,4610	niskie nasilenie barier
3026043	ŚREM	miejsko-wiejska	0,3950	niskie nasilenie barier
3025043	ŚRODA WIELKOPOLSKA	miejsko-wiejska	0,4520	niskie nasilenie barier
3002073	TRZCIANKA	miejsko-wiejska	0,4860	niskie nasilenie barier
3003093	TRZEMESZNO	miejsko-wiejska	0,4850	niskie nasilenie barier
3019073	UJŚCIE	miejsko-wiejska	0,4930	niskie nasilenie barier
3002083	WIELEŃ	miejsko-wiejska	0,5980	niskie nasilenie barier



<b>3005053</b>	WIELICHOWO	miejsko-wiejska	0,5430	niskie nasilenie barier
<b>3003103</b>	WITKOWO	miejsko-wiejska	0,5130	niskie nasilenie barier
<b>3029033</b>	WOLSZTYN	miejsko-wiejska	0,4070	niskie nasilenie barier
<b>3024083</b>	WRONKI	miejsko-wiejska	0,4390	niskie nasilenie barier
<b>3030053</b>	WRZEŚNIA	miejsko-wiejska	0,4240	niskie nasilenie barier
<b>3019083</b>	WYRZYSK	miejsko-wiejska	0,5420	niskie nasilenie barier
<b>3019093</b>	WYSOKA	miejsko-wiejska	0,5760	niskie nasilenie barier
<b>3015063</b>	ZBĄSZYŃ	miejsko-wiejska	0,4670	niskie nasilenie barier
<b>3012063</b>	ZDUNY	miejsko-wiejska	0,5220	niskie nasilenie barier
<b>3006043</b>	ŻERKÓW	miejsko-wiejska	0,5320	niskie nasilenie barier

*Źródło: obliczenia własne na podstawie danych Banku Danych Lokalnych GUS*

#### 4.16. Województwo zachodniopomorskie

Wysoki poziom syntetycznego wskaźnika uzyskało w woj. zachodniopomorskim 66 gmin, tj. 64,7% ich ogólnej liczby (Tabela 31). W grupie tej znalazło się 30 gmin wiejskich oraz 36 gmin miejsko-wiejskich. Zgodnie z przyjętą metodą klasyfikacji wyższy priorytet do wsparcia uzyskałoby 63,8% gmin wiejskich oraz 65,5% gmin miejsko-wiejskich. Listę gmin o wysokim i niskim poziomie syntetycznego nasilenia barier rozwoju przedstawia Tabela 32.

**Tabela 31. Liczebność grupy gmin zaklasyfikowanych do wsparcia w woj. zachodniopomorskim.**

	Gminy wiejskie i miejsko-wiejskie	Gminy wiejskie	Gminy miejsko-wiejskie
<b>Liczba gmin ogółem</b>	102	47	55
<b>Liczba gmin o wysokim poziomie syntetycznego wskaźnika</b>	66	30	36
<b>Odsetek gmin o wysokim poziomie syntetycznego wskaźnika (%)</b>	64,7	63,8	65,5

Źródło: obliczenia własne na podstawie danych Banku Danych Lokalnych GUS

**Tabela 32. Lista gmin woj. zachodniopomorskiego w ramach skupień syntetycznego wskaźnika barier rozwoju.**

Teryt	Nazwa	Typ	Hellwig	Skupienia
3206012	BANIE	wiejska	0,6270	wysokie nasilenie barier
3209012	BĘDZINO	wiejska	0,5850	wysokie nasilenie barier
3201022	BIAŁOGARD	wiejska	0,6830	wysokie nasilenie barier
3212012	BIELICE	wiejska	0,5940	wysokie nasilenie barier
3202012	BIERZWNIK	wiejska	0,6970	wysokie nasilenie barier
3205012	BROJCE	wiejska	0,6710	wysokie nasilenie barier
3216022	BRZEŻNO	wiejska	0,6850	wysokie nasilenie barier
3213032	DARŁOWO	wiejska	0,5690	wysokie nasilenie barier
3215052	GRZMIĄCA	wiejska	0,7310	wysokie nasilenie barier
3205032	KARNICE	wiejska	0,6290	wysokie nasilenie barier
3212022	KOZIELICE	wiejska	0,6200	wysokie nasilenie barier
3202042	KRZĘCIN	wiejska	0,7120	wysokie nasilenie barier
3213042	MALECHOWO	wiejska	0,6800	wysokie nasilenie barier
3209042	MANOWO	wiejska	0,5770	wysokie nasilenie barier

<b>3214082</b>	MARIANOWO	wiejska	0,6530	wysokie nasilenie barier
<b>3210052</b>	NOWOGRÓDEK POMORSKI	wiejska	0,6720	wysokie nasilenie barier
<b>3204052</b>	OSINA	wiejska	0,5620	wysokie nasilenie barier
<b>3212042</b>	PRZELEWICE	wiejska	0,6460	wysokie nasilenie barier
<b>3204062</b>	PRZYBIERNÓW	wiejska	0,6250	wysokie nasilenie barier
<b>3218032</b>	RADOWO MAŁE	wiejska	0,7110	wysokie nasilenie barier
<b>3216042</b>	RĄBINO	wiejska	0,6140	wysokie nasilenie barier
<b>3213062</b>	SŁAWNO	wiejska	0,7390	wysokie nasilenie barier
<b>3214092</b>	STARA DĄBROWA	wiejska	0,6590	wysokie nasilenie barier
<b>3215062</b>	SZCZECINEK	wiejska	0,6940	wysokie nasilenie barier
<b>3216062</b>	ŚWIDWIN	wiejska	0,7170	wysokie nasilenie barier
<b>3207052</b>	ŚWIERZNO	wiejska	0,6880	wysokie nasilenie barier
<b>3217052</b>	WAŁCZ	wiejska	0,6250	wysokie nasilenie barier
<b>3212062</b>	WARNICE	wiejska	0,6270	wysokie nasilenie barier
<b>3206092</b>	WIDUCHOWA	wiejska	0,6580	wysokie nasilenie barier
<b>3203052</b>	WIERZCHOWO	wiejska	0,6890	wysokie nasilenie barier
<b>3215023</b>	BARWICE	miejsko-wiejska	0,7250	wysokie nasilenie barier
<b>3215033</b>	BIAŁY BÓR	miejsko-wiejska	0,6750	wysokie nasilenie barier
<b>3209033</b>	BOBOLICE	miejsko-wiejska	0,5870	wysokie nasilenie barier
<b>3206023</b>	CEDYNIA	miejsko-wiejska	0,6850	wysokie nasilenie barier
<b>3214023</b>	CHOCIWEL	miejsko-wiejska	0,6280	wysokie nasilenie barier
<b>3206033</b>	CHOJNA	miejsko-wiejska	0,6440	wysokie nasilenie barier
<b>3202023</b>	CHOSZCZNO	miejsko-wiejska	0,5760	wysokie nasilenie barier
<b>3203013</b>	CZAPLINEK	miejsko-wiejska	0,6510	wysokie nasilenie barier
<b>3217023</b>	CZŁOPA	miejsko-wiejska	0,6100	wysokie nasilenie barier
<b>3218013</b>	DOBRA	miejsko-wiejska	0,6840	wysokie nasilenie barier
<b>3214033</b>	DOBRZANY	miejsko-wiejska	0,6430	wysokie nasilenie barier
<b>3202033</b>	DRAWNO	miejsko-wiejska	0,6990	wysokie nasilenie barier
<b>3207023</b>	GOLCZEWO	miejsko-wiejska	0,6670	wysokie nasilenie barier
<b>3214053</b>	IŃSKO	miejsko-wiejska	0,6120	wysokie nasilenie barier
<b>3207033</b>	KAMIEŃ POMORSKI	miejsko-wiejska	0,6050	wysokie nasilenie barier
<b>3201033</b>	KARLINO	miejsko-wiejska	0,5740	wysokie nasilenie barier
<b>3212033</b>	LIPIANY	miejsko-wiejska	0,6320	wysokie nasilenie barier
<b>3218023</b>	ŁOBEZ	miejsko-wiejska	0,6150	wysokie nasilenie barier
<b>3204033</b>	MASZEWO	miejsko-wiejska	0,5860	wysokie nasilenie barier
<b>3206053</b>	MIESZKOWICE	miejsko-wiejska	0,6100	wysokie nasilenie barier
<b>3206063</b>	MORYŃ	miejsko-wiejska	0,6480	wysokie nasilenie barier
<b>3211033</b>	NOWE WARPNO	miejsko-wiejska	0,5720	wysokie nasilenie barier
<b>3204043</b>	NOWOGARD	miejsko-wiejska	0,5670	wysokie nasilenie barier
<b>3202053</b>	PEŁCZYCE	miejsko-wiejska	0,6120	wysokie nasilenie barier
<b>3205043</b>	PŁOTY	miejsko-wiejska	0,6470	wysokie nasilenie barier
<b>3209063</b>	POLANÓW	miejsko-wiejska	0,6930	wysokie nasilenie barier
<b>3216033</b>	POŁCZYN-ZDRÓJ	miejsko-wiejska	0,5680	wysokie nasilenie barier
<b>3202063</b>	RE CZ	miejsko-wiejska	0,6930	wysokie nasilenie barier
<b>3218043</b>	RESKO	miejsko-wiejska	0,6800	wysokie nasilenie barier
<b>3209073</b>	SIANÓW	miejsko-wiejska	0,6160	wysokie nasilenie barier

<b>3206083</b>	TRZCIŃSKO-ZDRÓJ	miejsko-wiejska	0,5620	wysokie nasilenie barier
<b>3217043</b>	TUCZNO	miejsko-wiejska	0,5910	wysokie nasilenie barier
<b>3201043</b>	TYCHOWO	miejsko-wiejska	0,6940	wysokie nasilenie barier
<b>3218053</b>	WĘGORZYNO	miejsko-wiejska	0,7380	wysokie nasilenie barier
<b>3207063</b>	WOLIN	miejsko-wiejska	0,6930	wysokie nasilenie barier
<b>3203063</b>	ZŁOCIENIEC	miejsko-wiejska	0,5960	wysokie nasilenie barier
<b>3209022</b>	BIESIEKIERZ	wiejska	0,3290	niskie nasilenie barier
<b>3210022</b>	BOLESZKOWICE	wiejska	0,5410	niskie nasilenie barier
<b>3211012</b>	DOBRA SZCZECIŃSKA	wiejska	0,1670	niskie nasilenie barier
<b>3214042</b>	DOLICE	wiejska	0,5280	niskie nasilenie barier
<b>3208022</b>	DYGOWO	wiejska	0,4480	niskie nasilenie barier
<b>3214062</b>	KOBYLANKA	wiejska	0,2410	niskie nasilenie barier
<b>3211022</b>	KOŁBASKOWO	wiejska	0,2080	niskie nasilenie barier
<b>3208042</b>	KOŁOBRZEG	wiejska	0,3210	niskie nasilenie barier
<b>3213052</b>	POSTOMINO	wiejska	0,3540	niskie nasilenie barier
<b>3205072</b>	REWAL	wiejska	0,2260	niskie nasilenie barier
<b>3208052</b>	RYMAŃ	wiejska	0,5280	niskie nasilenie barier
<b>3208062</b>	SIEMYŚL	wiejska	0,4050	niskie nasilenie barier
<b>3216052</b>	SŁAWOBORZE	wiejska	0,5350	niskie nasilenie barier
<b>3206072</b>	STARE CZARNOWO	wiejska	0,4540	niskie nasilenie barier
<b>3214102</b>	STARGARD	wiejska	0,3460	niskie nasilenie barier
<b>3209082</b>	ŚWIESZYNO	wiejska	0,3360	niskie nasilenie barier
<b>3208072</b>	USTRONIE MORSKIE	wiejska	0,2360	niskie nasilenie barier
<b>3210013</b>	BARLINEK	miejsko-wiejska	0,4920	niskie nasilenie barier
<b>3215043</b>	BORNE SULINOWO	miejsko-wiejska	0,5350	niskie nasilenie barier
<b>3210033</b>	DĘBNO	miejsko-wiejska	0,4730	niskie nasilenie barier
<b>3203023</b>	DRAWSKO POMORSKIE	miejsko-wiejska	0,5470	niskie nasilenie barier
<b>3207013</b>	DZIWNÓW	miejsko-wiejska	0,4190	niskie nasilenie barier
<b>3204023</b>	GOLENIÓW	miejsko-wiejska	0,3800	niskie nasilenie barier
<b>3208033</b>	GOŚCINO	miejsko-wiejska	0,3540	niskie nasilenie barier
<b>3205023</b>	GRYFICE	miejsko-wiejska	0,5490	niskie nasilenie barier
<b>3206043</b>	GRYFINO	miejsko-wiejska	0,4310	niskie nasilenie barier
<b>3203033</b>	KALISZ POMORSKI	miejsko-wiejska	0,4550	niskie nasilenie barier
<b>3209053</b>	MIELNO	miejsko-wiejska	0,2360	niskie nasilenie barier
<b>3207043</b>	MIĘDZYDZROJE	miejsko-wiejska	0,4230	niskie nasilenie barier
<b>3217033</b>	MIROŚLAWIEC	miejsko-wiejska	0,5180	niskie nasilenie barier
<b>3210043</b>	MYŚLIBÓRZ	miejsko-wiejska	0,5430	niskie nasilenie barier
<b>3211043</b>	POLICE	miejsko-wiejska	0,4040	niskie nasilenie barier
<b>3212053</b>	PYRZYCE	miejsko-wiejska	0,5500	niskie nasilenie barier
<b>3204073</b>	STEPNICA	miejsko-wiejska	0,4600	niskie nasilenie barier
<b>3214113</b>	SUCHAŃ	miejsko-wiejska	0,5340	niskie nasilenie barier
<b>3205083</b>	TRZEBIATÓW	miejsko-wiejska	0,5340	niskie nasilenie barier

Źródło: obliczenia własne na podstawie danych Banku Danych Lokalnych GUS

## 5. Podsumowanie i wnioski

1. Konkurencyjność gminy i szanse jej rozwoju zależą w dużej mierze od prowadzonych na jej terenie inwestycji, zwłaszcza komunalnych, które służą zaspokojeniu podstawowych potrzeb mieszkańców, komfortu życia, zdrowia i bezpieczeństwa. Inwestycje te charakteryzują się z reguły wysokim poziomem kapitałochłonności. Zainteresowanie podmiotów prywatnych ich realizacją jest z reguły niewielkie lub wiąże się z koniecznością realizacji zadań w ramach formuły partnerstwa publiczno-prywatnego. Podmioty prywatne podejmując tego rodzaju inwestycje mają z góry wytyczony cel: maksymalizację zysków, zwrot nakładów w danym okresie. Ze względu zatem na interes społeczny oraz występującą w budżetach samorządów lukę kapitałową, niezbędne jest wsparcie inwestycji komunalnych środkami publicznymi.
2. Infrastruktura wodno-kanalizacyjna jest jednym z najważniejszych stymulatorów rozwoju gospodarczego obszarów wiejskich, decydującym także o stanie ochrony środowiska. Niedostateczny jej rozwój hamuje przedsiębiorczość oraz wpływa negatywnie na poziom życia mieszkańców. Bezpieczeństwo i rozbudowa „infrastruktury krytycznej” powinny być zatem priorytetami działalności państwa. Ich realizacja umożliwi wdrożenie strategii rozwoju zrównoważonego w obszarach środowiskowym, społecznym i ekonomicznym oraz budowę podstaw nowoczesnej biogospodarki obiegu zamkniętego.
3. Nadal istniejące zróżnicowanie gmin pod względem wyposażenia w urządzenia infrastruktury wodno-kanalizacyjnej oraz pod względem osiągniętych dochodów własnych uzasadnia konieczność wspierania tych inwestycji zewnętrznymi środkami finansowymi, w tym np. środkami z Krajowego Planu Odbudowy, środkami z budżetu państwa, itp.
4. Istniejące zróżnicowanie gmin pod względem wyposażenia w urządzenia infrastruktury wodno-kanalizacyjnej uzasadnia również zastosowanie, w kryteriach dostępu do wsparcia, preferencji dla gmin o niższym poziomie tego wyposażenia.
5. W warunkach Polski gminy miejsko-wiejskie i wiejskie są prawie w pełni zwodociągowane, co uzasadnia wykluczenie wskaźnika określającego udział ludności korzystającej z sieci wodociągowej w ogólnej liczbie ludności z grupy wskaźników przyjętych do wyznaczenia syntetycznej miary nasilenia barier rozwoju.

6. Zbyt niskie dochody własne ograniczają możliwości inwestycyjne gmin. Z tego względu preferencje w zakresie wsparcia inwestycji wodno-kanalizacyjnych powinny uzyskać gminy, które mają ograniczone możliwości ich finansowania ze środków własnych. Poprawa wyposażenia gmin w urządzenia infrastruktury technicznej może przyspieszyć tempo ich rozwoju gospodarczo-społecznego, w tym np. przyspieszyć rozwój pozarolniczej działalności gospodarczej na obszarach wiejskich czy spowolnić lub zatrzymać odpływ ludności wiejskiej.
7. Ustalając preferencje dla wsparcia finansowego dla gmin o słabiej rozwiniętej infrastrukturze technicznej czy gmin o niższym poziomie rozwoju gospodarczego należy mieć na uwadze, że efektywność tych inwestycji, mierzona przyspieszeniem tempa rozwoju gospodarczo-społecznego, może być niższa niż w przypadku wspierania inwestycji w gminach lepiej rozwiniętych.
8. Przyjęta metoda obliczania syntetycznego wskaźnika nasilenia barier rozwoju może być stosowana nawet do jednej zmiennej, tj. jednego wskaźnika określającego skalę nasilenia określonej bariery rozwoju gospodarczo-społecznego. Oznacza to, że każdy wskaźnik nasilenia barier może być przy jej pomocy przekształcony we wskaźnik syntetyczny, który przyjmuje wartości z przedziału  $\langle 0;1 \rangle$ . W takiej formie może on natomiast znaleźć zastosowanie w przypadku, gdy Instytucja Zarządzająca programami pomocowymi zdecyduje się na nadanie różnej wagi poszczególnym wskaźnikom rozwoju gospodarczo-społecznego. Nadanie innej wagi np. bezrobociu, migracjom, dochodom gmin, czy stopniowi zwodociągowania/skanalizowania gminy odbywać się wówczas może poprzez określenie innej liczby punktów bazowych dla każdego zjawiska.